



# iluminación

ILUMINACIÓN

lighting

22 / 23

**MODELOS ANULADOS DE CATÁLOGO VIGENTE i39**  
*DISCONTINUED ITEMS FROM CURRENT i39 CATALOG*

	Código de artículo	Nombre del artículo	Página
	327640	LAMPARA LED · ENIGMA · CROMO <i>·ENIGMA· LED LAMP, CHROME</i>	38
	327756	PLAFON/APLIQUE LED · ENIGMA · CROMO <i>·ENIGMA· WALL/CEILING LAMP, CHROME</i>	40
	327589	LAMPARA LED · ENIGMA II · CROMO <i>·ENIGMA II· LED LAMP, CHROME</i>	41
	797566	PLAFÓN -TRAMA- NEGRO 59Ø <i>·TRAMA· CEILING LAMP Ø59, BLACK</i>	62
	615563	APLIQUE 1L · ESPARTA · ORO <i>·ESPARTA· WALL LAMP 1L., GOLD</i>	304

Consulte todos los datos técnicos y la información actualizada de cada producto en la ficha técnica que encontrará en nuestra página web: [schuller.es](http://schuller.es)  
Las lámparas sobremesa y las lámparas de pie para el mercado británico se suministran con clavija tipo G. Las referenciamos con la terminación UK.

Check all technical data and updated information of each product in the technical file that you will find on our website: [schuller.es](http://schuller.es)  
Table lamps and floor lamps for British market are supplied with G-type plugs. We refer them with UK ending.

# Índice

## index

- 2 Iluminación  
lighting
- 325 Ventiladores de techo  
ceiling fans
- 349 Estufas de exterior  
outdoor heatings
- 356 Bombillas LED  
LED bulbs
- 358 Componentes electrónicos  
electronic components
- 363 Índice fotográfico  
photographic index

# Norma



**225588**

puntos/points 235

Ø20 x 31 cm

Altura instalada 45/máx. 200 cm

Height when installed

1 E27 LED 8W DIMMABLE

870 lumen / 2.700 K

Peso/weight 1,4 Kg



Lámpara de 1 luz realizada en metal acabado negro mate, con detalles de latón satinado. Tulipa de cristal moldeado ámbar. Regulable en altura.

Lamp of 1 light made of metal, finished in matt black, with details of satin brass. Amber molded glass shade. Adjustable in length.



## Norma

**225632**

puntos/points 210

Ø14 x 33 cm

Altura instalada 48/máx. 200 cm

Height when installed

1 E27 LED 8W DIMMABLE

870 lumen / 2.700 K

Peso/weight 1,2 Kg



Lámpara de 1 luz realizada en metal acabado negro mate, con detalles de latón satinado. Tulipa de cristal moldeado acabado gris smoke espejado. Regulable en altura.

Lamp of 1 light made of metal, finished in matt black, with details of satin brass. Clear molded glass shade in smoke grey mirrored finish. Adjustable in length.



Lámpara de 1 luz realizada en metal acabado negro mate, con detalles de latón satinado. Tulipa de cristal moldeado transparente. Regulable en altura.

Lamp of 1 light made of metal, finished in matt black, with details of satin brass. Clear molded glass shade. Adjustable in length.

**225410**

puntos/points 270

Ø30 † 28 cm

Altura instalada 45/máx. 200 cm

Height when installed

1 E27 LED 8W DIMMABLE

870 lumen / 2.700 K

Peso/weight 1,7 Kg



## Norma



\* 2 2 5 3 4 2 \*

**225342**

puntos/points 660

Ø56 x 35 cm

3 E27 LED 8W DIMMABLE

2.610 lumen / 2.700 K

Peso/weight 5,3 Kg



Plafón de techo de 3 luces realizado en metal acabado negro mate, con detalles de latón satinado. Tulipas de cristal moldeado en acabado transparente, ámbar y gris smoke espejado.

Ceiling lamp of 3 lights made of metal, finished in matt black, with details of satin brass. Molded glass shades in clear, amber and shimmered smoked grey finish.





Lámpara de 4 luces en línea realizada en metal acabado negro mate, con detalles de latón satinado. Tulipas de cristal moldeado en acabado transparente, ámbar y gris smoke espejado. Regulable en altura.

Lamp of 4 lights in line made of metal, matt black finish, with details of satin brass. Molded glass shades finished in clear, amber and smoked mirrored grey. Adjustable in length.

**225724**

puntos/points 870

↔ 98 † 33 ↗ 30 cm

Altura instalada 50/máx. 200 cm

Height when installed

4 E27 LED 8W DIMMABLE

3.480 lumen / 2.700 K

Peso/weight 7 Kg



\* 2 2 5 7 2 4 \*



## Norma

**225168**

puntos/points 780

Ø56 x 100 cm

Altura instalada 85/máx. 240 cm

Height when installed

4 E27 LED 8W DIMMABLE

3.480 lumen / 2.700 K

Peso/weight 5,8 Kg

Lámpara de 4 luces realizada en metal acabado negro mate, con detalles de latón satinado. Tulipas de cristal moldeado en acabado transparente, ámbar y gris smoke espejado. Regulable en altura.

Lamp of 4 lights made of metal, finished in matt black, with details of satin brass. Molded glass shades in clear, amber and shimmered smoked grey finish. Adjustable in length.



**225090D**  
puntos/points 1.990

Lámparas de 9 luces realizadas en metal acabado negro mate, con detalles de latón satinado. Tulipas de cristal moldeado en acabado transparente, ámbar y gris smoke espejado. Regulables en altura.

Lamps of 9 lights made of metal, finished in matt black, with details of satin brass. Molded glass shades in clear, amber and shimmered smoked grey finish. Adjustables in length.

**225090**  
puntos/points 1.860



**225090**  
puntos/points 1.860  
Ø80 †155 cm  
Altura instalada 110/máx. 320 cm  
Height when installed  
9 E27 LED 8W DIMMABLE  
7.830 lumen / 2.700 K  
Peso/weight 15,8 Kg



# Ovila



**752268**

puntos/points 1.120

Ø60 x 160 cm

Altura instalada 75/máx. 250 cm

Height when installed

5 E27 LED 8W DIMMABLE

4.350 lumen / 2.700 K

Peso/weight 9,5 Kg



Lámpara de 5 luces, realizada en metal acabado cromo. Tulipas pequeñas combinadas. Dos tonos de cristal, coñac y gris smoke espejado. Regulable en altura.

Lamps of 5 lights made of metal, chrome finish. Combined small glass shades size. Two shimmered glass colours, cognac and smoked grey. Adjustable length.



**752084**

(grande/large)  
puntos/points 390  
Ø30 †45 cm

Altura instalada 55/máx. 200 cm  
Height when installed  
1 E27 LED 8W DIMMABLE  
870 lumen / 2.700 K  
Peso/weight 2,8 Kg



2.700K

**752176**

(pequeña/small)  
puntos/points 218  
Ø20 †31 cm

Altura instalada 45/máx. 200 cm  
Height when installed  
1 E27 LED 8W DIMMABLE  
870 lumen / 2.700 K  
Peso/weight 1,4 Kg



2.700K

Lámparas de 1 luz, realizadas en metal acabado cromo. Tulipas de cristal tono gris smoke espejado. Regulables en altura.

Lamps of 1 light, made of metal, chrome finish. Glass shades in shimmered smoke grey tonality. Adjustable length.



Lámparas de 1 luz , realizadas en metal acabado cromo. Tulipas de cristal tono coñac. Regulables en altura.

Lamps of 1 light, made of metal, chrome finish. Glass shades in cognac tonality. Adjustable length.

### 752091

(grande/large)  
puntos/points 390  
Ø30 †45 cm

Altura instalada 55/máx. 200 cm  
Height when installed  
1 E27 LED 8W DIMMABLE  
870 lumen / 2.700 K  
Peso/weight 2,8 Kg



### 752183

(pequeña/small)  
puntos/points 218  
Ø20 †31 cm

Altura instalada 45/máx. 200 cm  
Height when installed  
1 E27 LED 8W DIMMABLE  
870 lumen / 2.700 K  
Peso/weight 1,4 Kg



**752367**

puntos/points 2.330

Ø86 x 230 cm

Altura instalada 140/máx. 300 cm

Height when installed

9 E27 LED 8W DIMMABLE

7.830 lumen / 2.700 K

Peso/weight 20,5 Kg

**752367D**

puntos/points 2.580



Lámparas de 9 luces, realizadas en metal acabado cromo. Tulipas combinadas, grandes y pequeñas. Dos tonos de cristal, coñac y gris smoke espejado. Regulares en altura.

Lamps of 9 lights made of metal, chrome finish. Combined glass shades, small and large size. Two shimmered glass colours, cognac and smoked grey. Adjustable length.





Lámparas de 13 luces, realizadas en metal acabado cromo. Tulipas combinadas, grandes y pequeñas. Dos tonos de cristal, coñac y gris smoke espejado. Regulables en altura.

Lamps of 13 lights made of metal, chrome finish. Combined glass shades, small and large size. Two shimmered glass colours, cognac and smoked grey. Adjustable length.

**752459D**  
puntos/points 3.660



**752459**  
puntos/points 3.470  
Ø96 1300 cm  
Altura instalada 150/máx. 350 cm  
Height when installed  
13 E27 LED 8W DIMMABLE  
11.310 lumen / 2.700 K  
Peso/weight 28 Kg





**735834**

puntos/points 280

Ø23 x 54 cm

Altura instalada 65/máx. 190 cm

Height when installed

1 E27 LED 8W DIMMABLE

870 lumen / 2.700 K

Peso/weight 1,9 Kg



Lámpara de 1 luz , realizada en metal acabado negro mate. Tulipa tono gris smoke espejado, con grabado de líneas. Regulable en altura.

Lamp of 1 light, made of metal finished in matt black. Glass shade in shimmered smoke grey tonality, with line pattern engrave. Adjustable length.



Lámpara de 1 luz , realizada en metal acabado cromo. Tulipa con grabado de espiga y tono coñac. Regulable en altura.

Lamp of 1 light made of metal, chrome finish. Glass shade with wheat spike engraving and cognac tonality. Adjustable length.

**747028**

puntos/points 244

Ø25 † 32 cm

Altura instalada 45/máx. 200 cm

Height when installed

1 E27 LED 8W DIMMABLE

870 lumen / 2.700 K

Peso/weight 1,6 Kg



\* 7 4 7 0 2 8 \*



**439176**

puntos/points 1.180

Ø55 x 140 cm

Altura instalada 75/máx. 200 cm

Height when installed

9 G9 LED 3,5W

3.600 lumen / 3.000 K

Peso/weight 5,6 Kg



Lámpara de 9 luces realizada en metal acabado negro mate, con detalles de latón satinado. Tulipas de cristal esféricas de 10, 12 y 20 cm, en acabados ámbar y gris smoke espejado. Regulable en altura.

Lamp of 9 lights made of metal, finished in matt black, with details of satin brass. Spherical glass shades of 10, 12 and 20 cm finished in amber and shimmered smoke grey. Adjustable in length.



Lámpara de 14 luces realizada en metal acabado negro mate, con detalles de latón satinado. Tulipas de cristal esféricas de 10, 12 y 20 cm, en acabados ámbar y gris smoke espejado. Regulable en altura.

Lamp of 14 lights made of metal, finished in matt black, with details of satin brass. Spherical glass shades of 10, 12 and 20 cm finished in amber and shimmered smoke grey. Adjustable in length.

**439015**

puntos/points 1.720

Ø60 †185 cm

Altura instalada 90/máx. 300 cm

Height when installed

14 G9 LED 3,5W

5.600 lumen / 3.000 K

Peso/weight 8,3 Kg



**329743**

puntos/points 420

↔ 28 ↑ 56 ↘ 23 cm

Altura instalada 65/máx. 200 cm

Height when installed

6 G9 LED 3,5W

2.400 lumen / 3.000 K

Peso/weight 1,5 Kg



Lámpara de 6 luces realizada en metal acabado negro mate y latón pulido. Tulipas esféricas de cristal tono gris smoke espejado. Regulable en altura.

Lamp of 6 lights, made of metal, matt black finish and polished brass. Spherical glass shades in shimmered smoked grey tonality. Adjustable length.



Lámpara de 14 luces realizada en metal acabado negro mate y latón pulido. Tulipas esféricas de cristal tono gris smoke espejado. Regulable en altura.

Lamp of 14 lights, made of metal, matt black finish and polished brass. Spherical glass shades in shimmered smoked grey tonality. Adjustable length.

**329613**

puntos/points 980

Ø82 †30 cm

Altura instalada 65/máx. 150 cm

Height when installed

14 G9 LED 3,5W

5.600 lumen / 3.000 K

Peso/weight 3,6 Kg





**837125**

puntos/points 600

Ø30 x 40 cm

1 E27 LED 8W DIMMABLE

870 lumen / 2.700 K

Peso/weight 5,6 Kg



2.700K

Lámpara de sobremesa de 1 luz. Realizada en mármol negro. Tulipa de cristal soplado, color smoke espejado.

Table lamp of 1 light. Made of black marble. Blown glass shade, smoke mirrored colour.





Lámpara de sobremesa de 1 luz. Realizada en mármol blanco. Tulipa de cristal soplado ámbar.

Table lamp of 1 light. Made of white marble. Amber blown glass shade

**837156**

puntos/points 600

Ø30 ↑40 cm

1 E27 LED 8W DIMMABLE

870 lumen / 2.700 K

Peso/weight 5,6 Kg



\* 8 3 7 1 5 6 \*



2.700K



**788366**

puntos/points 570

Ø38 x 61 cm

1 E27 LED 10W

900 lumen / 3.000 K

Peso/weight 6,3 Kg



Lámpara de sobremesa de 1 luz. Realizada en mármol gris y metal acabado bronce satinado. Pantalla textil gris claro.

Table lamp of 1 light. Made of grey marble and metal finished in satin bronze. Light grey textile shade.



Lámpara de sobremesa de 1 luz. Realizada en mármol blanco y metal acabado bronce satinado. Pantalla textil blanca.

Table lamp of 1 light. Made of white marble and metal finished in satin bronze. White textile shade.

**788397**

puntos/points 530

Ø38 † 61 cm

1 E27 LED 10W

900 lumen / 3.000 K

Peso/weight 6,3 Kg



★ 6 6 3 0 2 3 ★



3.000K



**157025**

puntos/points 282

Ø12 x 35 cm

Altura instalada 30/máx. 140 cm

Height when installed

LED 4W

450 lumen / 3.000 K

Peso/weight 1,8 Kg



Lámpara de 1 luz LED, realizada en metal acabado oro mate. Tulipa poliédrica realizada en cristal macizo con burbujas decorativas en su interior. Regulable en altura.

Lamp of 1 LED light, made of metal, matt gold finish. Polyhedral shade made of solid glass with decorative bubbles inside. Adjustable in height.





Lámpara de 4 luces LED, realizada en metal acabado oro mate. Tulipas poliédricas realizadas en cristal macizo con burbujas decorativas en su interior. Regulable en altura.

Lamp of 4 LED lights, made of metal, matt gold finish. Polyhedral shades made of solid glass with decorative bubbles inside. Adjustable in height.

**157155**

puntos/points 880

↔ 79 † 19 ↗ 10 cm

Altura instalada 30/máx. 140 cm

Height when installed

LED 16W

1.800 lumen / 3.000 K

Peso/weight 6,6 Kg





\* 1 5 7 2 6 1 \*

**157261**

puntos/points 1.190

Ø39 x 120 cm

Altura instalada 30/máx. 140 cm

Height when installed

LED 24W

2.700 lumen / 3.000 K

Peso/weight 9,4 Kg

Lámpara de 6 luces LED, realizada en metal acabado oro mate. Tulipas poliédricas realizadas en cristal macizo con burbujas decorativas en su interior. Regulable en altura.

Lamp of 6 LED lights, made of metal, matt gold finish. Polyhedral shades made of solid glass with decorative bubbles inside. Adjustable in height.



Lámpara de 12 luces LED, realizada en metal acabado oro mate. Tulipas poliédricas realizadas en cristal macizo con burbujas decorativas en su interior. Regulable en altura.

Lamp of 12 LED lights, made of metal, matt gold finish. Polyhedral shades made of solid glass with decorative bubbles inside. Adjustable in height.

**157322**

puntos/points 2.890

Ø62 †250 cm

Altura instalada 150/máx. 500 cm

Height when installed  
LED 48W

5.400 lumen / 3.000 K

Peso/weight 18,5 Kg



\* 1 5 7 3 2 2 \*





\* 1 5 7 0 1 8 \*

**157018**

puntos/points 272

Ø12 x 35 cm

Altura instalada 30/máx. 140 cm

Height when installed

LED 4W

450 lumen / 3.000 K

Peso/weight 1,8 Kg

Lámpara de 1 luz LED, realizada en metal acabado cromo. Tulipa poliédrica realizada en cristal macizo con burbujas decorativas en su interior. Regulable en altura.

Lamp of 1 LED light, made of metal, chrome finish. Polyhedral shade made of solid glass with decorative bubbles inside. Adjustable in height.



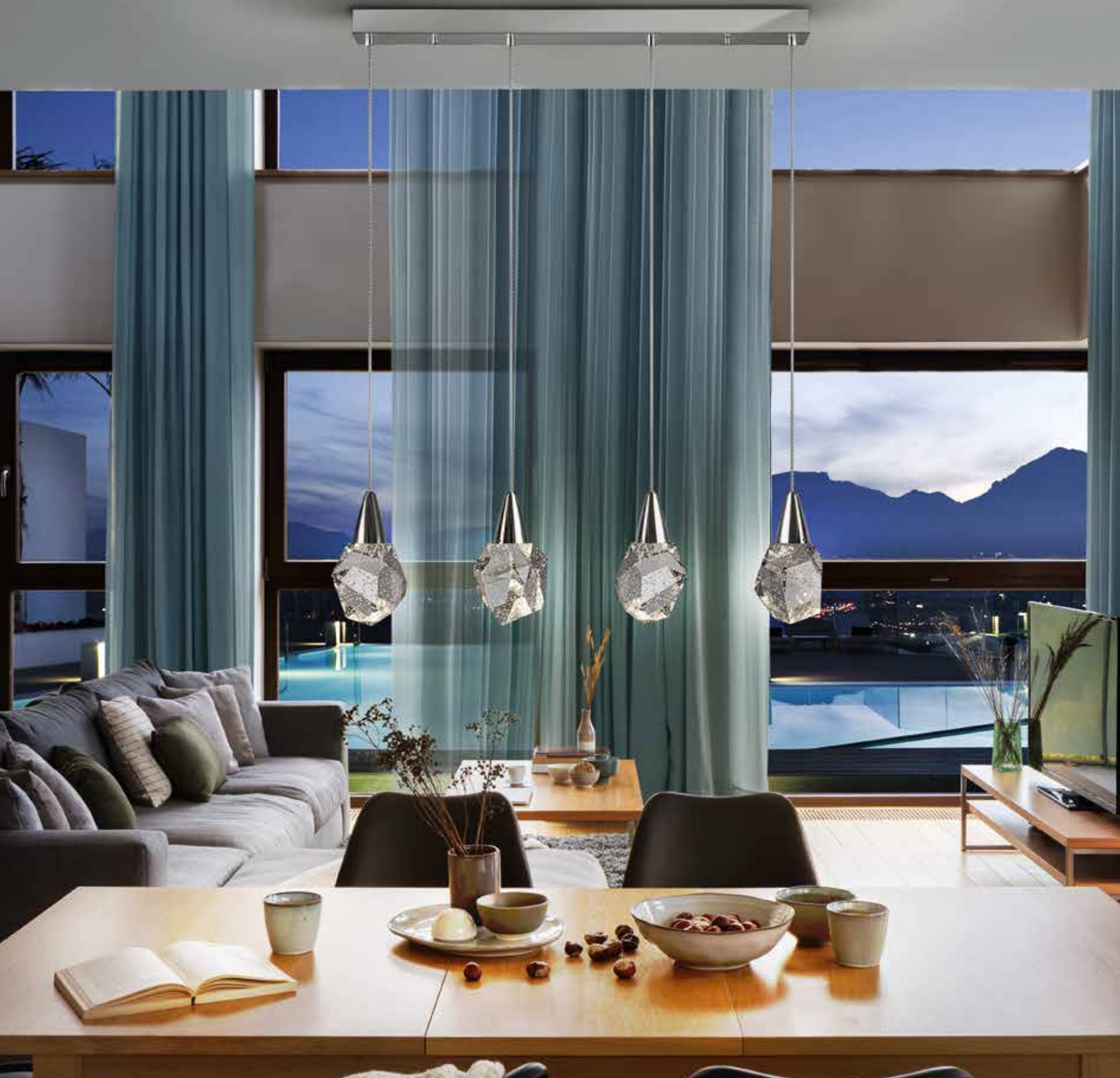

Lámpara de 4 luces LED, realizada en metal acabado cromo. Tulipas poliédricas realizadas en cristal macizo con burbujas decorativas en su interior. Regulable en altura.

Lamp of 4 LED lights, made of metal, chrome finish. Polyhedral shades made of solid glass with decorative bubbles inside. Adjustable in height.

**157148**

puntos/points 810

↔ 79 † 19 ↗ 10 cm

Altura instalada 30/máx. 140 cm

Height when installed

LED 16W

1.800 lumen / 3.000 K

Peso/weight 6,6 Kg



\* 1 5 7 1 4 8 \*





\* 1 5 7 2 3 9 \*



3.000K

**157239**

puntos/points 1.120

Ø39 x 120 cm

Altura instalada 30/máx. 140 cm

Height when installed

LED 24W

2.700 lumen / 3.000 K

Peso/weight 10 Kg

Lámpara de 6 luces LED, realizada en metal acabado cromo. Tulipas poliédricas realizadas en cristal macizo con burbujas decorativas en su interior. Regulable en altura.

Lamp of 6 LED lights, made of metal, chrome finish. Polyhedral shades made of solid glass with decorative bubbles inside. Adjustable in height.



Lámpara de 12 luces LED, realizada en metal acabado cromo. Tulipas poliédricas realizadas en cristal macizo con burbujas decorativas en su interior. Regulable en altura.

Lamp of 12 LED lights, made of metal, chrome finish. Polyhedral shades made of solid glass with decorative bubbles inside. Adjustable in height.

**157308**

puntos/points 2.660

Ø62 †250 cm

Altura instalada 150/máx. 500 cm

Height when installed  
LED 48W

5.400 lumen / 3.000 K

Peso/weight 22,1 Kg



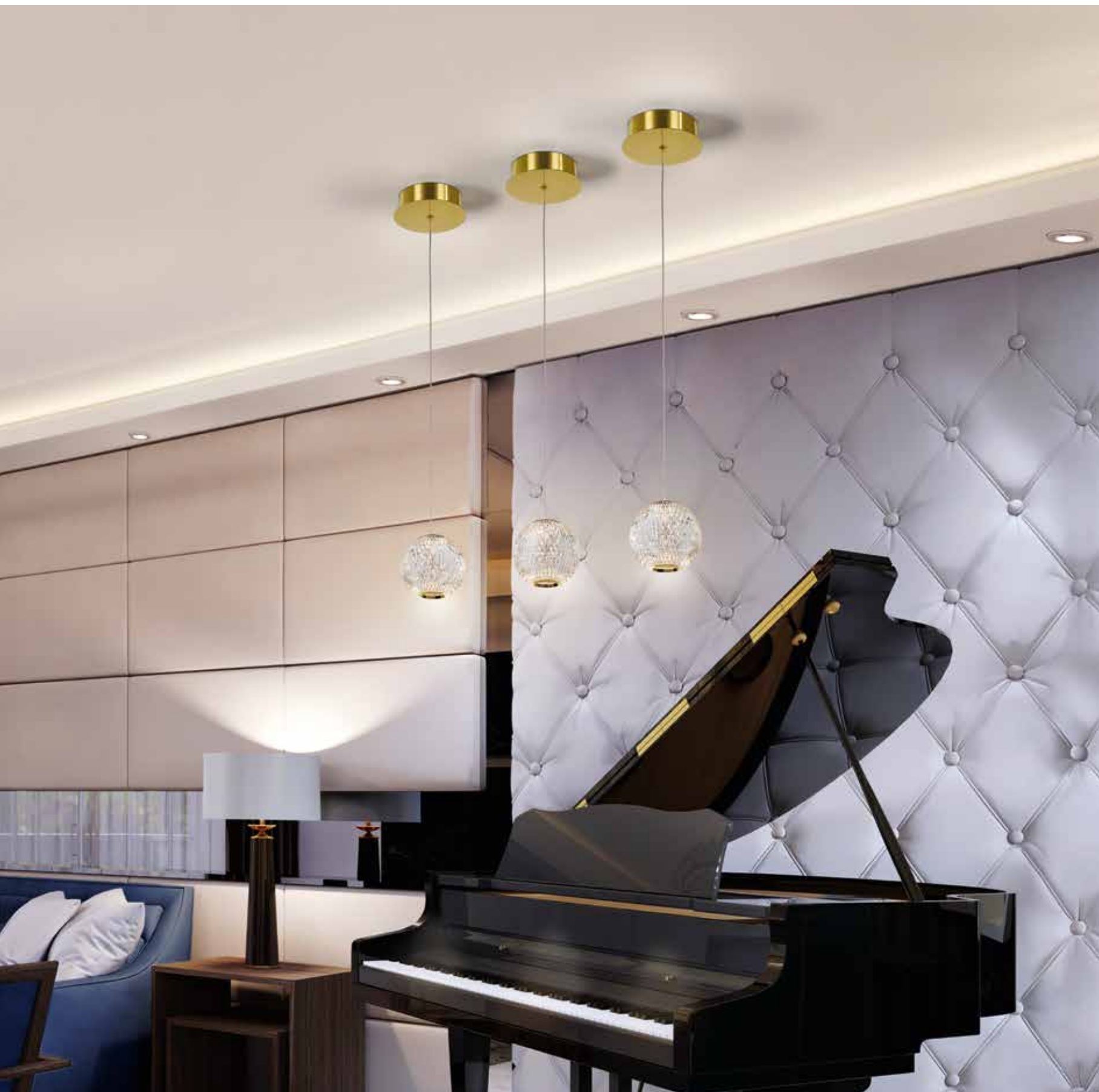

**354004**

puntos/points 235

Ø12 ± 11 cm

Altura instalada 25/máx. 160 cm

Height when installed

LED 6W

272 lumen / 3.200 K

Peso/weight 1 Kg



Lámpara de 1 luz LED, metal acabado oro.  
Tulipa esférica de Ø11 cm de acrílico óptico  
transparente, símil cristal tallado.

LED lamp of 1 light, metal finished in gold.  
Spherical shade of Ø11 cm of clear optical acrylic,  
simile carved crystal.



Lámpara de 5 luces LED, metal acabado oro.  
Tulipas esféricas de Ø11 cm de acrílico óptico  
transparente, símil cristal tallado.

Lamp of 5 LED lights, metal finished in gold.  
Spherical shades of Ø11 cm of clear optical  
acrylic, simile carved crystal.

**354264**

puntos/points 990

↔ 96 † 11 ↗ 11 cm

Altura instalada 25/máx. 150 cm

Height when installed

LED 26W

1.264 lumen / 3.200 K

Peso/weight 5,7 Kg





**354196**

puntos/points 950

Ø32 ± 100 cm

Altura instalada 45/máx. 150 cm

Height when installed

LED 26W

1.264 lumen / 3.200 K

Peso/weight 4,8 Kg



Lámpara redonda de 5 luces LED, metal acabado oro. Tulipas esféricas de Ø11 cm de acrílico óptico transparente, símil cristal tallado.

Round LED lamp of 5 lights, metal finished in gold. Spherical shades of Ø11 cm of clear optical acrylic, simile carved crystal.



Lámpara redonda de 14 luces LED, metal acabado oro. Tulipas esféricas de Ø11 cm de acrílico óptico transparente, simil cristal tallado.

Round lamp of 14 LED lights, metal finished in gold. Spherical shades of Ø11 cm of clear optical acrylic, simile carved crystal.

**354318**

puntos/points 2.710

Ø50 †175 cm

Altura instalada 130/máx. 300 cm

Height when installed

LED 69W

3.745 lumen / 3.200 K

Peso/weight 14,1 Kg



# Enigma



**327640**

puntos/points 790

↔ 87 ↑ 17 ↘ 50 cm

Altura instalada 30/máx. 150 cm

Height when installed

LED 35W

1.950 lumen / 3.000 K

/3,1 Kg



Lámpara de techo de luz LED, metal acabado cromo.  
Tulipa de metacrilato microimpreso moldeado.

LED light ceiling lamp, metal, chrome finish. Molded  
microprinted methacrylate shade.







**327756**

puntos/points 610

↔ 58 ↑ 15 ↗ 14 cm

LED 21W

1.160 lumen / 3.000 K

Peso/weight 1,5 Kg



Lámpara de techo o de pared de luz LED, metal acabado cromo. Tulipa de metacrilato microimpreso moldeado.

Wall or ceiling lamp of LED lamp, metal, chrome finish. Molded microprinted methacrylate shade



Lámpara de techo de luz LED, metal acabado cromo.  
Tulipa de metacrilato microimpreso moldeado.

Lamp of LED light in metal, chrome finish. Shade of  
molded micro-printed methacrylate.

**327589**

puntos/points 830

↔ 88 ↑ 20 ↗ 21 cm

Altura instalada 35/máx. 170 cm

Height when installed

LED 35W

1.950 lumen / 3.000 K

Peso/weight 2,9 Kg



**609531**

puntos/points 1.210

Ø50 x 95 cm

Altura instalada 45/máx. 230 cm

Height when installed

LED 30W

1.500 lumen / 3.000 K

Peso/weight 8,5 Kg

**609531D**

puntos/points 1.330



Lámparas de 5 luces realizadas en metal cromado y tulipas de metacrilato microimpreso moldeado. DIMMABLES.

Lamps of 5 lights made of chromed metal and molded micro-printed metacrylate shades. DIMMABLE.



Lámpara de 13 luces realizada en metal cromado y tulipas de metacrilato microimpreso moldeado. DIMABLE, control por BLUETOOTH, con App para smartphone o tablet. También mediante un altavoz inteligente como Google Home o Amazon Echo si se añade un dispositivo Bluetooth Gateway. No es compatible con un regulador de pared.

Lamp of 13 lights made of chromed metal and microprinted methacrylate molded shades. DIMMABLE, control by BLUETOOTH, with App for smartphone or tablet. It can also be used with a smart speaker such as Google Home or Amazon Echo if a Bluetooth Gateway device is added. It is not compatible with wall dimmer.

**609647B**

puntos/points 2.990

Ø85 †210 cm

Altura instalada 45/máx. 380 cm

Height when installed

LED 78W

3.900 lumen / 3.000 K

Peso/weight 19,4 Kg



\* 6 0 9 6 4 7 B \*





\* 6 0 8 3 1 2 \*

**608312**

puntos/points 2.890

↔ 70 † 140 ↗ 45 cm

LED 17W

1.564 lumen / 3.000 K

Peso/weight 8,8 Kg



3.000K

Lámpara de pie formada por una lámina de metacrilato microimpreso moldeado y perfil metálico color oro rosa.

Floor lamp formed by a molded micro-printed methacrylate sheet and metal edge in rose gold colour.



Lámpara de 13 luces realizada en metal color oro rosa, y tulipas de metacrilato microimpreso moldeado.

Lamp of 13 lights made of rose gold metal and molded micro-printed metacrylate shades.

**608428**

puntos/points 3.690

Ø70 ±95 cm

Altura instalada 80/máx. 270 cm

Height when installed

LED 33,6W

3.091 lumen / 3.000 K

Peso/weight 16,4 Kg



\* 6 0 8 4 2 8 \*



# Sincro



**175265**

puntos/points 151

Ø11 ± 22 cm

Altura instalada 35/máx. 140 cm

Height when installed

LED 5W

450 lumen / 3.000 K

Peso/weight 0,6 Kg



Lámpara LED de 1 luz realizada en metal negro mate y tulipa de malla metálica oro brillo, difusor acrílico opal. DIMABLE.

LED lamp of 1 light, made of metal, matt black and shade of metal mesh in gold. Opal acrylic diffuser. DIMMABLE.





## Sincro

**175470**

puntos/points 370

Ø31 ± 22 cm

Altura instalada 35/máx. 135 cm

Height when installed

LED 15W

1.350 lumen / 3.000 K

Peso/weight 1,7 Kg



Lámpara LED de 3 luces realizada en metal negro mate y tulipa de malla metálica oro brillo, difusor acrílico opal. DIMMABLE.

LED lamp of 3 lights, made of metal, matt black and shade of metal mesh in gold. Opal acrylic diffuser. DIMMABLE.



Lámpara LED de 4 luces realizada en metal negro mate y tulipa de malla metálica oro brillo, difusor acrílico opal. DIMMABLE.

LED lamp of 4 lights, made of metal, matt black and shade of metal mesh in gold. Opal acrylic diffuser. DIMMABLE.

**175395**

puntos/points 460

↔ 69 † 22 ↗ 10 cm

Altura instalada 35/máx. 135 cm

Height when installed

LED 20W

1.800 lumen / 3.000 K

Peso/weight 2,2 Kg





**735964**

puntos/points 550

↔ 55 ↑ 28 ↗ 46 cm

Altura instalada 40/máx. 150 cm

Height when installed

1E27 LED 15W

1.200 lumen / 3.000 K

Peso/weight 1,1 Kg



Lámpara de 1 luz realizada en metal cromado y tulipa de malla metálica oro brillo.

Lamp of 1 light, made of chromed metal and metal mesh shade in bright gold.



Lámpara de 1 luz realizada en metal acabado oro brillo y tulipa de malla metálica negra.

Lamp of 1 light made of metal finished in bright gold and shade of black metal mesh.

**735971**

puntos/points 410

↔ 55 ↑ 28 ↘ 46 cm

Altura instalada 40/máx. 150 cm

Height when installed

1E27 LED 15W

1.200 lumen / 3.000 K

Peso/weight 1,1 Kg



\* 7 3 5 9 7 1 \*



# Micrón



**413503**

puntos/points 199

Ø13 x 30 cm

Altura instalada 45/máx. 145 cm

Height when installed

LED 5W

450 lumen / 3.000 K

Peso/weight 0,7 Kg



Lámpara LED de 1 luz realizada en metal cromado. Doble tulipa con cilindro interior de acrílico transparente con burbujas y óvalo exterior de malla metálica oro brillo. DIMMABLE.

LED lamp of 1 light made of chromed metal. Double shade with inner clear acrylic cylinder with bubbles and external oval of metal mesh in bright gold. DIMMABLE.



**413626**

puntos/points 550

Ø36 x 30 cm

Altura instalada 65/máx. 145 cm

Height when installed

LED 15W

1.350 lumen / 3.000 K

Peso/weight 2,8 Kg



Lámpara LED de 3 luces realizada en metal cromado. Doble tulipa con cilindro interior de acrílico transparente con burbujas y óvalo exterior de malla metálica oro brillo. DIMABLE.

LED lamp of 3 lights made of chromed metal. Double shade with inner clear acrylic cylinder with bubbles and external oval of metal mesh in bright gold. DIMMABLE.





Lámpara LED de 4 luces realizada en metal cromado. Doble tulipa con cilindro interior de acrílico transparente con burbujas y óvalo exterior de malla metálica oro brillo. DIMMABLE.

LED lamp of 4 lights made of chromed metal. Double shade with inner clear acrylic cylinder with bubbles and external oval of metal mesh in bright gold. DIMMABLE.

**413756**

puntos/points 660

↔ 88 † 30 ↗ 13 cm

Altura instalada 45/máx. 145 cm

Height when installed

LED 20W

1.800 lumen / 3.000 K

Peso/weight 3 Kg





**717847**

puntos/points 268

↔ 42 ↑ 7 ↘ 40 cm

LED 14W

893 lumen / 3.000 K

Peso/weight 1 Kg



Plafón de techo o lámpara de pared, realizada en metal y aluminio acabado negro mate arenado. Aro con difusor de piezas de acrílico transparente.

Ceiling or wall lamp made of metal and aluminium finished in sanded matt black. Ring with diffuser of clear acrylic pieces.





Lámpara realizada en metal y aluminio acabado negro mate arenado. Aro con difusor de piezas de acrílico transparente.

Lamp made of metal and aluminium finished in sanded matt black. Ring with diffuser of clear acrylic pieces.

**717526**

puntos/points 360

Ø61 ±3 cm

Altura instalada 45/máx. 120 cm

Height when installed

LED 25W

1.250 lumen / 3.000 K

Peso/weight 1,5 Kg



\* 7 1 7 5 2 6 \*

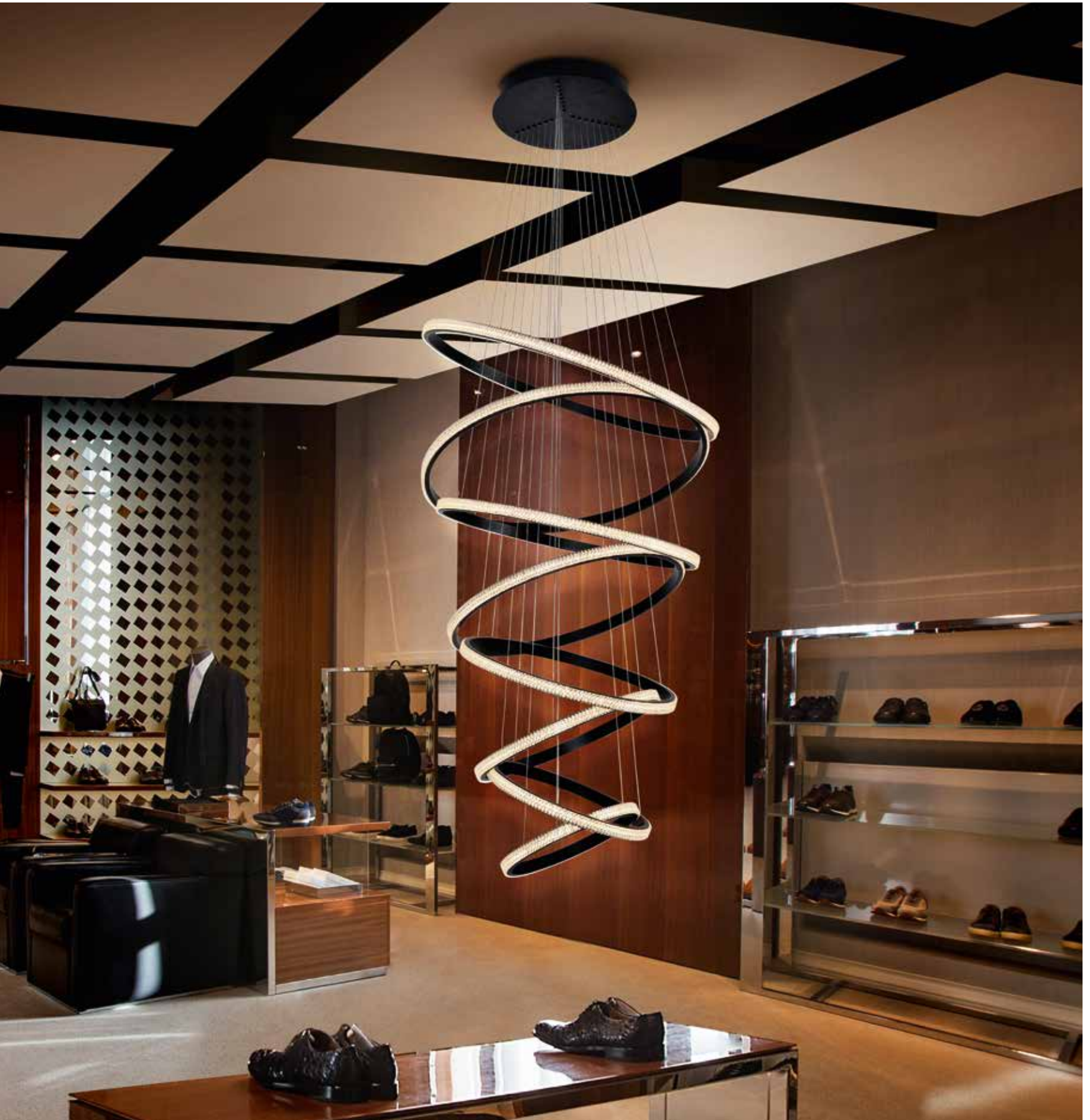

**717687B**

puntos/points 2.570

Ø80 ± 200 cm

Altura instalada 100/máx. 250 cm

Height when installed

LED 162W

8.100 lumen / 3.000 K

Peso/weight 9,7 Kg



Lámpara realizada en metal y aluminio acabado negro mate arenado. Ocho aros, regulables en altura, con difusor de piezas de acrílico transparente. DIMABLE por BLUETOOTH, con APP para smartphone. También mediante un altavoz inteligente como Google Home o Amazon Echo si se añade un dispositivo Bluetooth Gateway.

Lamp made of metal and aluminium finished in sanded matt black. Eight rings, adjustable in length, with diffuser of clear acrylic pieces. DIMMABLE by BLUETOOTH with APP for smartphone. Also by a smart speaker like Google Home or Amazon Echo if you add a Bluetooth Gateway device.



Lámpara realizada en metal y aluminio acabado negro mate arenado. Ocho aros, regulables en altura, con difusor de piezas de acrílico transparente. DIMABLE por BLUETOOTH, con APP para smartphone. También mediante un altavoz inteligente como Google Home o Amazon Echo si se añade un dispositivo Bluetooth Gateway.

Lamp made of metal and aluminium finished in sanded matt black. Eight rings, adjustable in length, with diffuser of clear acrylic pieces. DIMMABLE by BLUETOOTH with APP for smartphone. Also by a smart speaker like Google Home or Amazon Echo if you add a Bluetooth Gateway device.

**717694B**

puntos/points 2.570

Ø80 †200 cm

Altura instalada 100/máx. 250 cm

Height when installed

LED 162W

8.100 lumen / 4.000 K

Peso/weight 9,7 Kg



\* 7 1 7 6 9 4 B \*



# Ring II



**302975**

puntos/points 820

Ø74 ↑ 27 cm

Altura instalada 50/máx. 130 cm

Height when installed

LED 43W

2.150 lumen / 3.000 K

Peso/weight 3,5 Kg



Lámpara realizada en metal y aluminio acabado negro mate arenado. Difusores con piezas de acrílico transparente.

Lamp made of metal and aluminium finished in sanded matt black. Diffusers with clear acrylic pieces.



Plafón de techo o lámpara de pared, realizada en acero acabado oro y aluminio acabado negro mate. Difusor de acrílico opal.

Ceiling or wall lamp in steel, gold finish and aluminium finished in matt black. Opal acrylic diffuser.

**226387**

puntos/points 400

↔ 46 19 40 cm

LED 38W

1.400 lumen / 3.000 K

Peso/weight 2,2 Kg





\* 7 9 7 5 6 6 \*

**797566**

puntos/points 570

↔ 59 ↑ 15 ↘ 59 cm

LED 35W

1.750 lumen / 3.000 K

Peso/weight 1,4 Kg



Plafón de techo realizado en metal y aluminio acabado negro mate arenado. Difusor acrílico opal.

Ceiling lamp made of metal and aluminium finished in sanded matt black. Opal acrylic diffuser.







Lámpara realizada en metal y aluminio acabado negro mate arenado. Difusor opal de silicona.

Lamp made of metal and aluminium finished in sanded matt black. Opal silicone diffuser.

**307529**

puntos/points 580

↔ 150 † 23 ‡ 23 cm

Altura instalada 70/máx. 150 cm

Height when installed

LED 26W

1.350 lumen / 3.000 K

Peso/weight 1,7 Kg



\* 3 0 7 5 2 9 \*





**527583**

puntos/points 580

Ø60 ± 20 cm

Altura instalada 50/máx. 120 cm

Height when installed

LED 36W

1.800 lumen / 3.000 K

Peso/weight 2,3 Kg



Lámparas realizadas en metal y aluminio acabado negro mate arenado. Difusor opal de silicona.

Lamps made of metal and aluminium finished in sanded matt black. Opal silicone diffuser.



**527644**

puntos/points 1.170

Ø97 †25 cm

Altura instalada 75/máx. 130 cm

Height when installed

LED 54W

2.700 lumen / 3.000 K

Peso/weight 3,8 Kg



\* 5 2 7 6 4 4 \*





**963053**

puntos/points 259

↔ 35 ↑ 32 ↘ 22 cm

LED 15W

750 lumen / 3.000 K

Peso/weight 0,6 Kg



Lámpara de sobremesa realizada en aluminio acabado negro mate arenado. Difusor opal de silicona. DIMABLE.

Table lamp made of aluminum finished in sanded matt black. Opal silicone diffuser. DIMMABLE.



Lámpara de sobremesa realizada en aluminio acabado cromado. Difusor opal de silicona. DIMABLE.

Table lamp made of aluminium, chrome finish. Opal silicone diffuser. DIMMABLE.

**963060**

puntos/points 284  
↔ 35 † 32 ↗ 22 cm  
LED 15W

750 lumen / 3.000 K  
Peso/weight 0,6 Kg





**138505**

puntos/points 500

Ø52 x 22 cm

LED 44W

3.520 lumen / 3.000 K

Peso/weight 1,7 Kg

Plafón de techo realizado en metal y aluminio. Acabado oro brillo y oro mate. Difusor tubular de silicona opal.

Ceiling lamp made of metal and aluminium. Finished in bright gold and matt gold. Tubular diffuser of opal silicone.



Lámpara realizada en metal y aluminio. Acabado oro brillo y oro mate. Difusor tubular de sílica opal.

Lamp made of metal and aluminum. Finished in bright gold and matt gold. Tubular diffuser of opal silicone.

**138611**

puntos/points 640

Ø60 † 15 cm

Altura instalada 50/máx. 120 cm

Height when installed

LED 47W

3.760 lumen / 3.000 K

Peso/weight 1,9 Kg





\* 3 2 8 3 2 6 \*

**328326**

puntos/points 580

↔ 85 ↑ 25 ↗ 28 cm

Altura instalada 40/máx. 120 cm

Height when installed

LED 32W

1.800 lumen / 3.000 K

Peso/weight 2 Kg



3.000K

Lámpara realizada en acero y aluminio, acabado PAN DE ORO. Difusor silicona opal. Regulable en altura.

Lamp made of steel and aluminium. GOLD LEAF finish. Opal silicone diffuser. Adjustable height.



pan de plata  
silver leaf



Lámpara realizada en acero y aluminio, acabado PAN DE PLATA. Difusor silicona opal. Regulable en altura.

Lamp made of steel and aluminium. SILVER LEAF finish. Opal silicone diffuser. Adjustable height.

**328319**

puntos/points 580

↔ 85 † 25 ↗ 28 cm

Altura instalada 40/máx. 120 cm

Height when installed

LED 32W

1.800 lumen / 3.000 K

Peso/weight 2 Kg



\* 3 2 8 3 1 9 \*





**763712**

puntos/points 520

Ø53 ± 22 cm

Altura instalada 55/máx. 130 cm

Height when installed

LED 30W

2.700 lumen / 3.000 K

Peso/weight 1,2 Kg



Lámpara LED realizada en aluminio cepillado acabado oro rosa, con detalles cromados. Regulable en altura. Difusores de silicona opal. DIMMABLE.

LED lamp made of brushed aluminium, rose gold finish with chrome details. Adjustable in length. Opal silicone diffusers. DIMMABLE.



Lámparas LED realizadas en aluminio cepillado acabado oro rosa, con detalles cromados. Regulables en altura. Difusores de silicona opal. DIMABLES.

LED lamps made of brushed aluminium, rose gold finish with chrome details. Adjustable in length. Opal silicone diffusers. DIMMABLE.

**763967D**  
puntos/points 990



**763967**  
puntos/points 860  
Ø80 t 30 cm  
Altura instalada 60/máx. 150 cm  
Height when installed  
LED 45W  
4.050 lumen / 3.000 K  
Peso/weight 2,2 Kg



**763592**

puntos/points 1.400

Ø110 138 cm

Altura instalada 80/máx. 200 cm

Height when installed

LED 63W

5.670 lumen / 3.000 K

Peso/weight 2,4 Kg

**763592D**

puntos/points 1.540



Lámparas LED realizadas en aluminio cepillado acabado oro rosa, con detalles cromados. Regulables en altura. Difusores de silicona opal. DIMABLES.

LED lamps made of brushed aluminium, rose gold finish with chrome details. Opal silicone diffusers. Adjustable height. DIMMABLE.



Lámpara LED de tres pisos realizada en aluminio cepillado, acabado oro rosa con detalles cromados. Regulable en altura. Difusores de silicona opal. DIMABLE por BLUETOOTH con App para smartphone o tablet. También mediante un altavoz inteligente como Google Home o Amazon Echo si se añade un dispositivo Bluetooth Gateway. No es compatible con un regulador de pared.

3-storey LED lamp made of aluminium, rose gold finish with chrome details. Opal silicone diffusers. Adjustable height. DIMMABLE by BLUETOOTH, with App for smartphone or tablet. It can also be used with a smart speaker such as Google Home or Amazon Echo if a Bluetooth Gateway device is added. It is not compatible with wall dimmer.

**763455B**

puntos/points 2.660

Ø110 t200 cm

Altura instalada 130/máx. 340 cm

Height when installed

LED 30+45+63W

12.420 lumen / 3.000 K

Peso/weight 7,4 Kg



\* 7 6 3 4 5 5 B \*





**763824**

puntos/points 630

Ø53 ±22 cm

Altura instalada 55/máx. 130 cm

Height when installed

LED 30W

2.700 lumen / 3.000 K

Peso/weight 1,2 Kg



Lámpara LED, realizada en aluminio acabado cromado. Regulable en altura. Difusores de silicona opal. DIMMABLE.

LED lamp, made of aluminium, chromed finish. Adjustable in length. Opal silicone diffusers. DIMMABLE.



Lámpara LED, realizada en aluminio acabado cromado. Regulable en altura. Difusores de silicóna opal. DIMMABLE.

LED lamp, made of aluminium, chromed finish. Adjustable in length. Opal silicone diffusers. DIMMABLE.

**763950**

puntos/points 880

Ø80 t 30 cm

Altura instalada 60/máx. 150 cm

Height when installed

LED 45W

4.050 lumen / 3.000 K

Peso/weight 2,2 Kg



\* 7 6 3 9 5 0 \*



**763585**

puntos/points 1.440

Ø110 138 cm

Altura instalada 80/máx. 200 cm

Height when installed

LED 63W

5.670 lumen / 3.000 K

Peso/weight 2,4 Kg

**763585D**

puntos/points 1.580



Lámparas LED, realizadas en aluminio acabado cromado. Regulables en altura. Difusores de silicona opal. DIMABLES.

LED lamp, made of aluminium, chromed finish. Adjustable in length. Opal silicone diffusers. DIMMABLE.





Lámpara LED de tres pisos, realizada en aluminio acabado cromado. Regulable en altura. Difusores de silicona opal. DIMABLE por BLUETOOTH con App para smartphone o tablet. También mediante un altavoz inteligente como Google Home o Amazon Echo si se añade un dispositivo Bluetooth Gateway. No es compatible con un regulador de pared.

3-storey LED lamp made of aluminium, chrome finish. Opal silicone diffusers. Adjustable height. DIMMABLE by BLUETOOTH, with App for smartphone or tablet. It can also be used with a smart speaker such as Google Home or Amazon Echo if a Bluetooth Gateway device is added. It is not compatible with wall dimmer.

### 763431B

puntos/points 2.790

Ø110 †200 cm

Altura instalada 130/máx. 340 cm

Height when installed

LED 30+45+63W

12.420 lumen / 3.000 K

Peso/weight 7,4 Kg





**787147**

puntos/points 269

Ø13 x 49 cm

Altura instalada 65/máx. 150 cm

Height when installed

LED 13W

1.170 lumen / 3.000 K

Peso/weight 0,6 Kg



Lámpara LED realizada en aluminio acabado cromo.  
Difusores de sílica opal. Regulable en altura.

LED lamp made of aluminium, chrome finish. Opal  
silicone diffusers. Adjustable in length.



Lámpara LED realizada en aluminio acabado cromo.  
Difusores de silicona opal. Regulable en altura. DIMABLE.

LED lamp made of aluminium, chrome finish. Opal silicone  
diffusers. Adjustable in length. DIMMABLE.

**786645**

puntos/points 600

Ø47 ±10 cm

Altura instalada 45/máx. 120 cm

Height when installed

LED 37W

3.330 lumen / 3.000 K

Peso/weight 1,6 Kg



## Colette

**786831**

puntos/points 770

Ø60 ± 10 cm

Altura instalada 50/máx. 115 cm

Height when installed

LED 54W

4.860 lumen / 3.000 K

Peso/weight 1,8 Kg



Lámpara LED realizada en aluminio acabado cromo.  
Difusores de silicona opal. Regulable en altura. DIMMABLE.

LED lamp made of aluminium, chrome finish. Opal silicone  
diffusers. Adjustable in length. DIMMABLE.



Lámpara LED realizada en aluminio acabado cromo.  
Difusores de silicona opal. Regulable en altura. DIMABLE.

LED lamp made of aluminium, chrome finish. Opal silicone  
diffusers. Adjustable in length. DIMMABLE.

**786973**

puntos/points 1.070

Ø80 † 10 cm

Altura instalada 60/máx. 140 cm

Height when installed

LED 65W

5.850 lumen / 3.000 K

Peso/weight 2,4 Kg

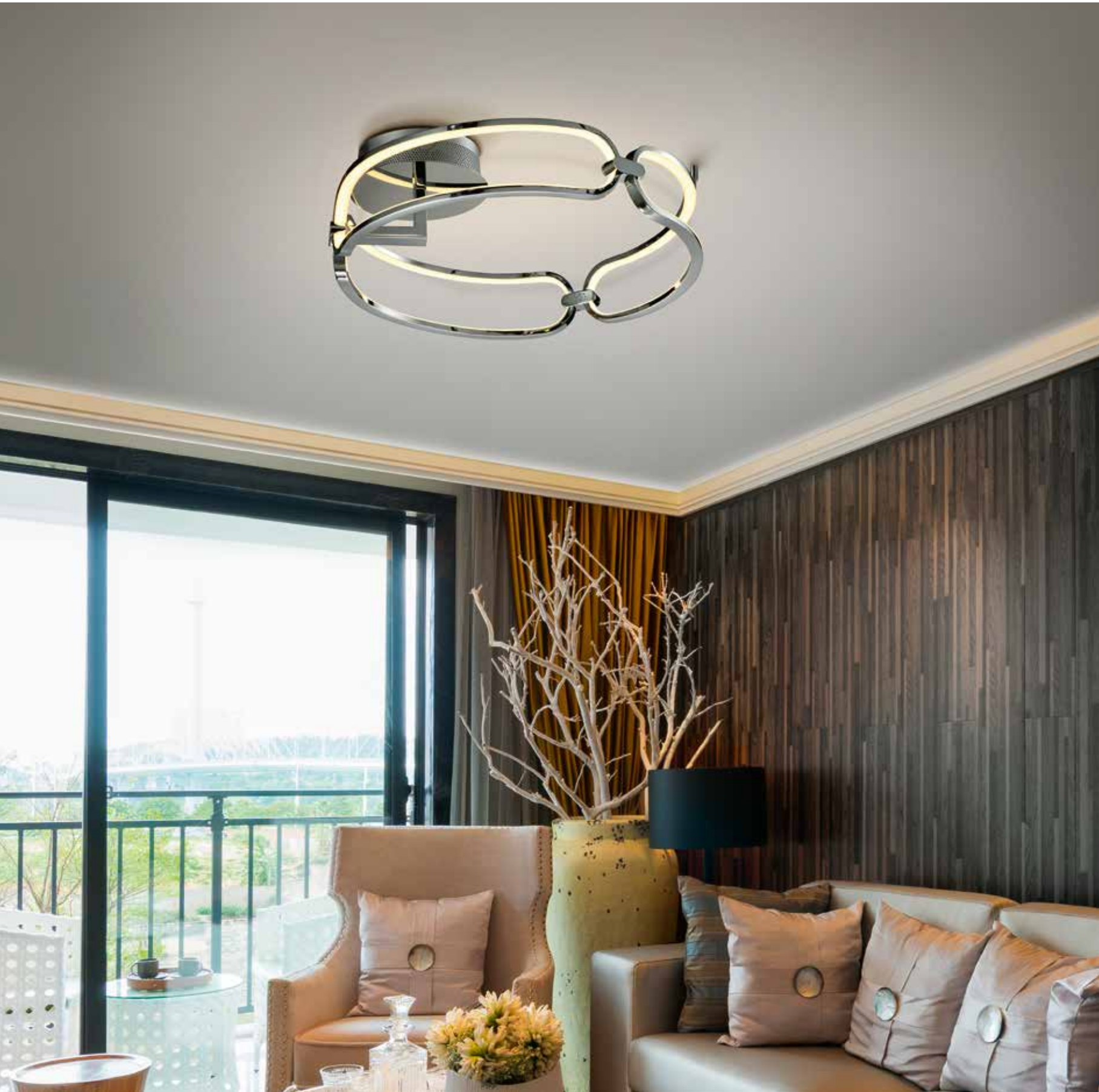

**786485**

puntos/points 570

Ø47 x 16 cm

LED 37W

3.330 lumen / 3.000 K

Peso/weight 1,6 Kg

**786485D**

puntos/points 720



Plafones de techo LED, realizados en aluminio acabado cromo. Difusores de silicona opal. DIMABLES.

LED ceiling lamps, made of aluminium, chrome finish. Opal silicone diffusers. DIMMABLE.



Plafón de techo LED, realizado en aluminio acabado cromo. Difusores de silicona opal. DIMABLE.

LED ceiling lamp, made of aluminium, chrome finish. Opal silicone diffusers. DIMMABLE.

**786577D**  
puntos/points 1.150



**786577**  
puntos/points 990  
Ø80 ↑ 16 cm  
LED 65W  
5.850 lumen / 3.000 K  
Peso/weight 2,6 Kg





**787260**

puntos/points 295

↔ 10 † 41 ↗ 10 cm

LED 10,5W

940 lumen / 3.000 K

Peso/weight 1,1 Kg

Lámpara sobremesa de 1 luz LED, realizada en aluminio acabado cromo. Difusores de silicóna opal.

LED table lamp of 1 light, made of aluminium, chrome finish. Opal silicone diffusers.







Lámpara de pared LED con dos óvalos de luz, realizada en aluminio acabado cromo. Difusores de silicóna opal. Preparada para colgar en posición horizontal o vertical.

LED wall lamp with two ovals of light, made of aluminium, chromed finish. Opal silicone diffusers. Ready to hang in horizontal or vertical position.

**787024**

puntos/points 257

↔ 13 ↑ 50 ↘ 8 cm

LED 13W

1.170 lumen / 3.000 K

Peso/weight 0,7 Kg



\* 7 8 7 0 2 4 \*



## Colette

**787130**

puntos/points 259

Ø13 149 cm

Altura instalada 65/máx. 150 cm

Height when installed

LED 13W

1.170 lumen / 3.000 K

Peso/weight 0,6 Kg



Lámpara LED realizada en aluminio cepillado, acabado oro rosa. Difusores de silicona opal. Regulable en altura.

LED lamp, made of brushed aluminium, rose gold finish. Opal silicone diffusers. Adjustable in length.



Lámpara LED realizada en aluminio cepillado, acabado oro rosa. Difusores de sílicona opal. Regulable en altura. DIMABLE.

LED lamp, made of brushed aluminium, rose gold finish. Opal silicone diffusers. Adjustable in length. DIMMABLE.

**786621**

puntos/points 580

Ø47 †10 cm

Altura instalada 45/máx. 120 cm

Height when installed

LED 37W

3.330 lumen / 3.000 K

Peso/weight 1,6 Kg



\* 7 8 6 6 2 1 \*



**786716**

puntos/points 720

Ø60 ± 10 cm

Altura instalada 50/máx. 115 cm

Height when installed

LED 54W

4.860 lumen / 3.000 K

Peso/weight 1,8 Kg

**786716D**

puntos/points 860



Lámparas LED realizadas en aluminio cepillado, acabado oro rosa. Difusores de silicona opal. Regulables en altura. DIMABLES.

LED lamps, made of brushed aluminium, rose gold finish. Opal silicone diffusers. Adjustable in length. DIMMABLE.



Lámparas LED realizadas en aluminio cepillado, acabado oro rosa. Difusores de silicona opal. Regulables en altura. DIMABLES.

LED lamps, made of brushed aluminium, rose gold finish. Opal silicone diffusers. Adjustable in length. DIMMABLE.

**786966D**  
puntos/points 1.170



**786966**  
puntos/points 990  
Ø80 † 10 cm  
Altura instalada 60/máx. 140 cm  
Height when installed  
LED 65W  
5.850 lumen / 3.000 K  
Peso/weight 2,4 Kg



**786430**

puntos/points 540

Ø47 x 16 cm

LED 37W

3.330 lumen / 3.000 K

Peso/weight 1,6Kg

**786430D**

puntos/points 700



Plafones de techo LED, realizados en aluminio cepillado acabado oro rosa. Difusores de silicóna opal. DIMABLES.

LED ceiling lamps, made of brushed aluminium, rose gold finish. Opal silicone diffusers. DIMMABLE.



Plafón de techo LED, realizado en aluminio cepillado acabado oro rosa. Difusores de silicona opal. DIMMABLE.

LED ceiling lamp, made of brushed aluminium, rose gold finish. Opal silicone diffusers. DIMMABLE.

**786508D**

puntos/points 1.180



**786508**

puntos/points 1.050

Ø80 ↑ 16 cm

LED 65W

5.850 lumen / 3.000 K

Peso/weight 2,6 Kg





**787253**

puntos/points 276

↔ 10 † 41 ↗ 10 cm

LED 10,5W

940 lumen / 3.000 K

Peso/weight 1,1 Kg



3.000K

Colección realizada en aluminio cepillado y base de metal pintura mate, acabado oro rosa. Difusor de silicona opal.

Collection made of brushed aluminium and matt painted metal base, rose gold finish. Opal silicone diffuser.





**787321**

(lámpara de pie/floor lamp)  
 puntos/points 570  
 ↔ 18 ↑ 147 ↘ 18 cm  
 LED 32,4W  
 2.250 lumen / 3.000 K  
 Peso/weight 5,3 Kg



**787017**

(lámpara de pared/wall lamp)  
 puntos/points 242  
 ↔ 50 ↑ 13 ↘ 8 cm  
 LED 13W  
 1.170 lumen / 3.000 K  
 Peso/weight 0,7 Kg



# Ocellis

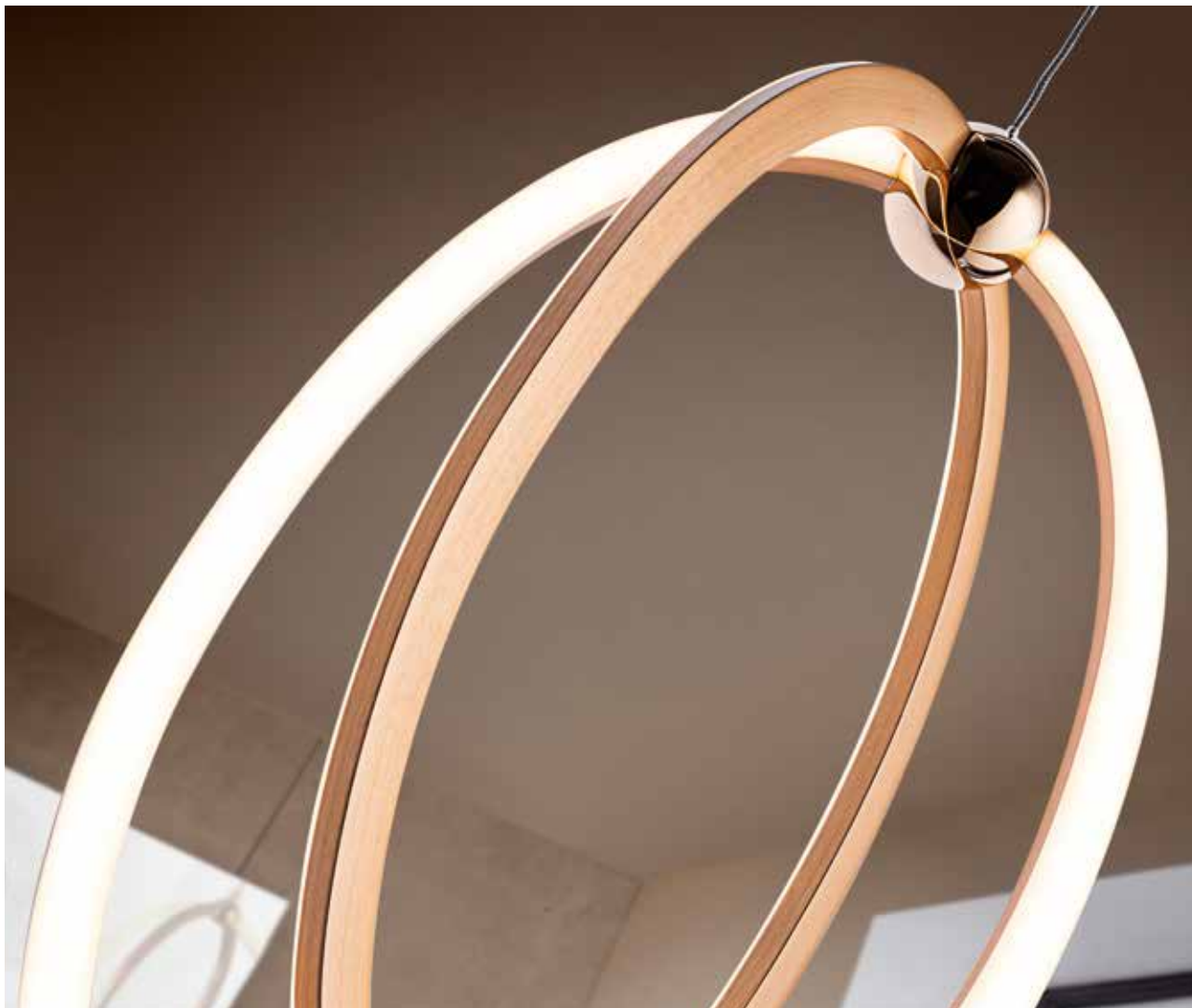

**757232**

puntos/points 690

Ø57 x 14 cm

LED 45W

4.050 lumen / 3.000 K

Peso/weight 1,5 Kg



Lámpara LED, realizada en aluminio cepillado, acabado oro rosa. Difusores de sílica opal. Regulable en altura.

LED lamp made of brushed aluminium, rose gold finish. Opal silicone diffuser. Adjustable height.





\* 8 1 4 1 4 0 \*

**814140**

puntos/points 350

↔ 23 141 ↗ 15 cm

LED 22W

1.980 lumen / 3.000 K

Peso/weight 1,2 Kg



3.000K

Lámpara de sobremesa LED, realizada en aluminio cepillado, acabado oro rosa. Difusores de silicona opal.

LED table lamp made of brushed aluminium, rose gold finish. Opal silicone diffuser.



Lámpara LED, realizada en aluminio cepillado acabado oro rosa. Difusores de silicona opal. Regulable en altura.

LED lamp made of brushed aluminium, rose gold finish. Opal silicone diffuser. Adjustable height.

**814263**

puntos/points 330

↔ 21 ↑ 40 ↘ 12 cm

Altura instalada 55/máx. 130 cm

Height when installed

LED 22W

1.980 lumen / 3.000 K

Peso/weight 0,8 Kg



**814010**

puntos/points 370

↔ 21 ↑ 44 ↗ 14 cm

LED 22W

1.980 lumen / 3.000 K

Peso/weight 0,8 Kg



Lámpara LED de pared, realizada en aluminio acabado cromo. Difusores de sílicona opal.

LED wall lamp made of aluminium, chrome finish.  
Opal silicone diffuser



Lámpara LED de sobremesa, realizada en aluminio acabado cromo. Difusores de silicona opal.

LED table lamp made of aluminium, chrome finish.  
Opal silicone diffuser

**814133**

puntos/points 360

↔ 23 ↑ 41 ↘ 15 cm

LED 22W

1.980 lumen / 3.000 K

Peso/weight 1,2 Kg



\* 8 1 4 1 3 3 \*



**381628**

puntos/points 1.220  
 Ø100 142 cm  
 Altura instalada 67/máx. 112 cm  
 Height when installed  
 9 G9 LED 6W  
 4.950 lumen / 3.000 K  
 Peso/weight 6,8 Kg

**381628D**

puntos/points 1.410  
 9 G9 LED 4,5W DIMMABLE  
 4.230 lumen / 3.000 K



Lámpara esferoidal realizada en metal cromado. Varillas radiales de cristal transparente con las puntas decoradas en baño cromo oscuro. Altura regulable.

Spheroidal lamp made of chromed metal. Clear glass radial rods with endings decorated in dark chrome plated. Adjustable length.





Lámpara esferoidal realizada en metal acabado oro brillo. Varillas radiales de cristal transparente con las puntas decoradas en ámbar. Altura regulable.

Spheroidal lamp made of metal, finished in bright gold. Clear glass radial rods with endings decorated in amber. Adjustable length.

### 381635D

puntos/points 1.650  
9 G9 LED 4,5W DIMMABLE  
4.230 lumen / 3.000 K



\* 3 8 1 6 3 5 D \*



### 381635

puntos/points 1.430  
Ø100 †42 cm  
Altura instalada 67/máx. 112 cm  
Height when installed  
9 G9 LED 6W  
4.950 lumen / 3.000 K  
Peso/weight 6,8 Kg



\* 3 8 1 6 3 5 \*



# Varas



**373067**

puntos/points 125

Ø8 † 50 cm

Altura instalada 65/máx. 140 cm

Height when installed

LED 5W

450 lumen / 3.000 K

Peso/weight 0,8 Kg



Lámpara de 1 luz LED. Realizada en metal acabado negro mate. Difusor acrílico opal. DIMMABLE.

Lamp of 1 LED light. Made of metal, matt black finish. Opal acrylic diffuser. DIMMABLE.



**373272**

puntos/points 850

Ø42 x 110 cm

Altura instalada 50/máx. 140 cm

Height when installed

LED 45W

4.050 lumen / 3.000 K

Peso/weight 6,9 Kg

**373272D**

puntos/points 990



Lámparas de 9 luces LED. Realizadas en metal acabado oro brillo y negro mate. Difusor acrílico opal. DIMABLES.

Lamps of 9 LED lights. Made of metal, finished in gold and matt black. Opal acrylic diffuser. DIMMABLE.

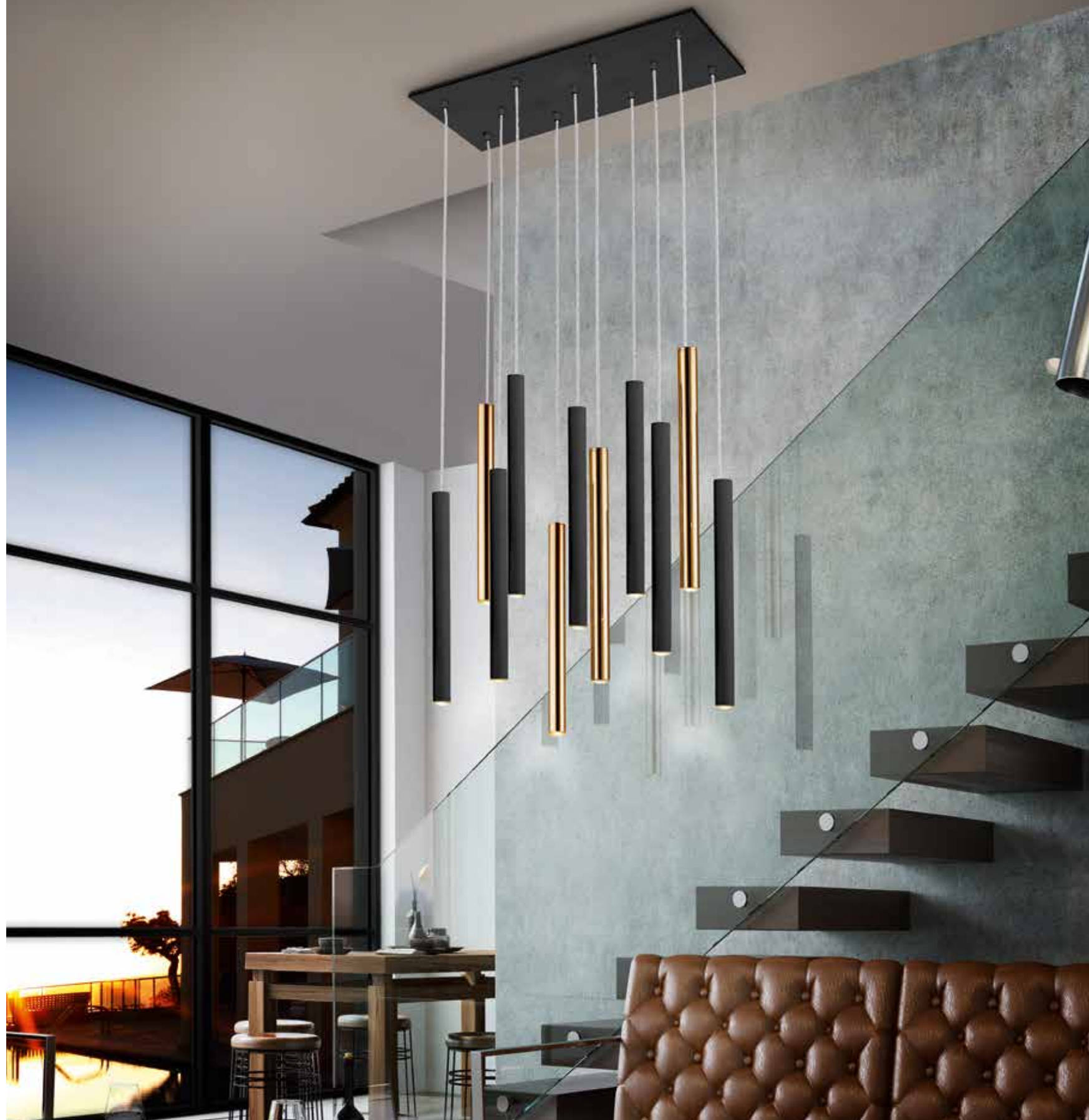

Lámparas de 11 luces LED. Realizadas en metal acabado oro brillo y negro mate. Difusora acrílica opal. DIMABLES.

Lamps of 11 LED lights. Made of metal, finished in gold and matt black. Opal acrylic diffuser. DIMMABLE.

**373357D**  
puntos/points 1.140



**373357**

puntos/points 990  
↔ 61 ↑ 40 ↘ 25 cm

Altura instalada 50/máx. 140 cm

Height when installed  
LED 55W

4.950 lumen / 3.000 K  
Peso/weight 8,2 Kg



**373425**

puntos/points 1.310

↔ 82 ↑ 40 ↘ 25 cm

Altura instalada 50/máx. 140 cm

Height when installed

LED 70W

6.300 lumen / 3.000 K

Peso/weight 11,2 Kg

**373425D**

puntos/points 1.500



Lámparas de 14 luces LED. Realizadas en metal acabado oro brillo y negro mate. Difusor acrílico opal. DIMMABLES.

Lamps of 14 LED lights. Made of metal, finished in gold and matt black. Opal acrylic diffuser. DIMMABLE.



Lámparas de 14 luces LED. Realizadas en metal acabado oro brillo y negro mate. Difusor acrílico opal. DIMABLES.

Lamps of 14 LED lights. Made of metal, finished in gold and matt black. Opal acrylic diffuser. DIMMABLE.

**373425GD**  
puntos/points 1.680



**373425G**  
puntos/points 1.530  
↔ 82 ↑ 40 ↘ 25 cm  
Altura instalada 50/máx. 300 cm  
Height when installed  
LED 70W  
6.300 lumen / 3.000 K  
Peso/weight 11,6 Kg

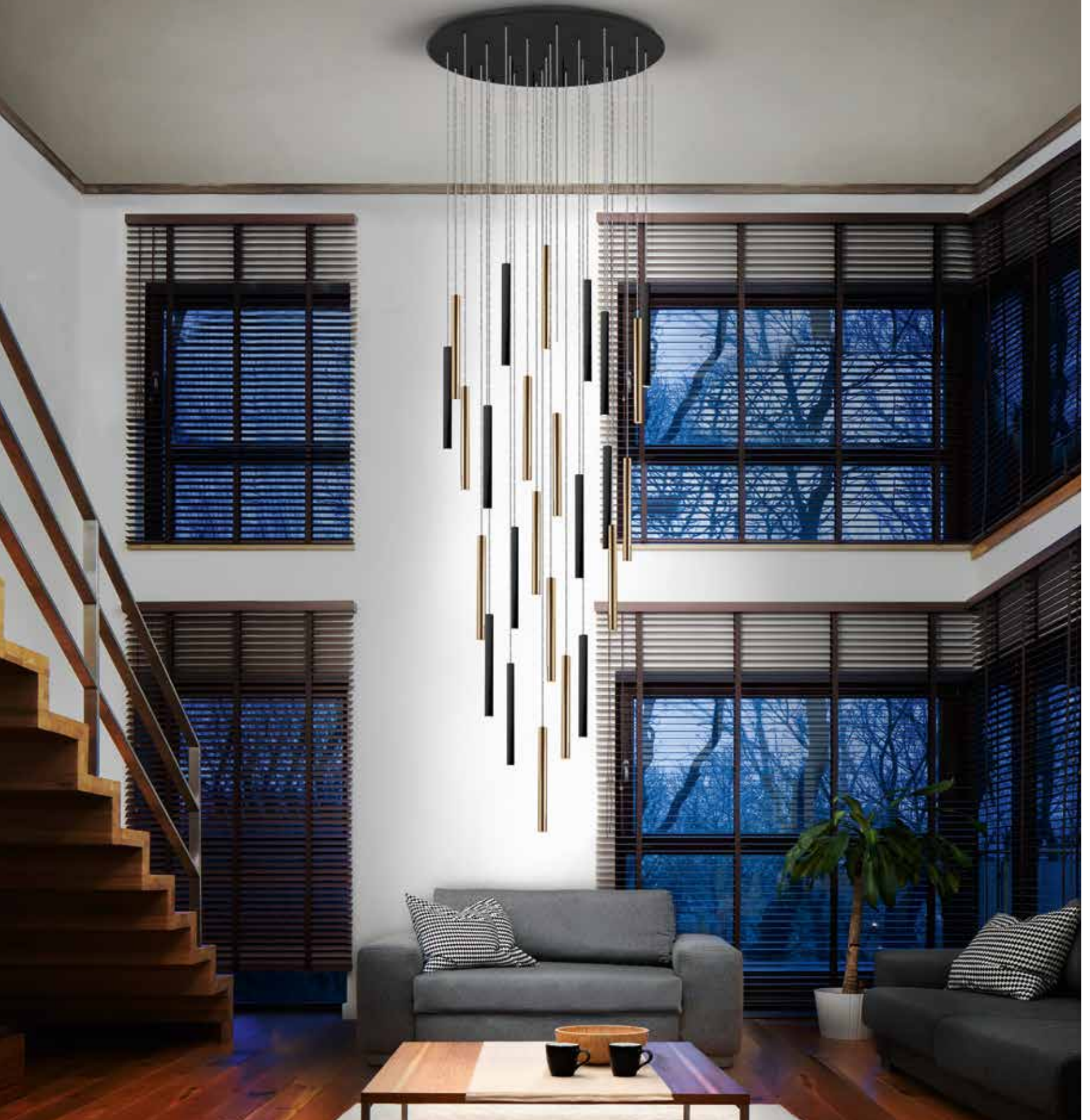

**373968**

puntos/points 4.870

Ø90 x 300 cm

Altura instalada 60/máx. 300 cm

Height when installed

LED 125W

11.250 lumen / 3.000 K

Peso/weight 28,5 Kg

**373968D**

puntos/points 4.970



Lámparas redondas de 25 luces LED. Realizadas en metal acabado oro y negro mate. Difusor acrílico opal. DIMABLES.

Round LED lamps of 25 lights. Made of metal, finished in gold and matt black. Opal acrylic diffuser. DIMMABLE.





Lámparas redondas de 25 luces LED. Realizadas en metal acabado oro y negro mate. Difusor acrílico opal. DIMABLES.

Round LED lamps of 25 lights. Made of metal, finished in gold and matt black. Opal acrylic diffuser. DIMMABLE.

**373968GD**  
puntos/points 5.230



**373968G**  
puntos/points 5.100  
Ø90 †500 cm  
Altura instalada 60/máx. 500 cm  
Height when installed  
LED 125W  
11.250 lumen / 3.000 K  
Peso/weight 29,9 Kg





\* 3 7 3 8 4 5 \*

**373845**

puntos/points 236

↔ 11 ↑ 33 ↗ 11 cm

LED 15W

1.350 lumen / 3.000 K

Peso/weight 1,1 Kg



Lámpara de pared de 3 luces LED con brazo giratorio. Realizada en metal acabado oro brillo y negro mate. Difusor acrílico opal. DIMMABLE.

Wall lamp of 3 LED lights with rotator arm. Made of metal, finished in gold and matt black. Opal acrylic diffuser. DIMMABLE.





Plafón de techo redondo de 9 luces LED. Realizado en metal acabado oro brillo y negro mate. Difusor acrílico opal. DIMABLE.

Round ceiling lamp of 9 LED lights. Made of metal, shine gold and matt black finish. Opal acrylic diffuser. DIMMABLE.

**374088**

puntos/points 740

Ø42 † 35 cm

LED 45W

4.050 lumen / 3.000 K

Peso/weight 5,4 Kg





**373579**

puntos/points 272

↔ 31 ↑ 53 ↗ 21 cm

LED 10W

900 lumen / 3.000 K

Peso/weight 1,8 Kg



Lámpara de sobremesa y de pie de 2 luces LED. Realizadas en metal acabado oro brillo y negro mate. Difusor acrílico opal.

Table and floor lamp of 2 LED lights. Made of metal, finished in bright gold and matt black. Opal acrylic diffuser.

**373685**

puntos/points 460  
 ↔ 41 † 167 † 30 cm  
 LED 10W  
 900 lumen / 3.000 K  
 Peso/weight 6,2 Kg



\* 3 7 3 6 8 5 \*



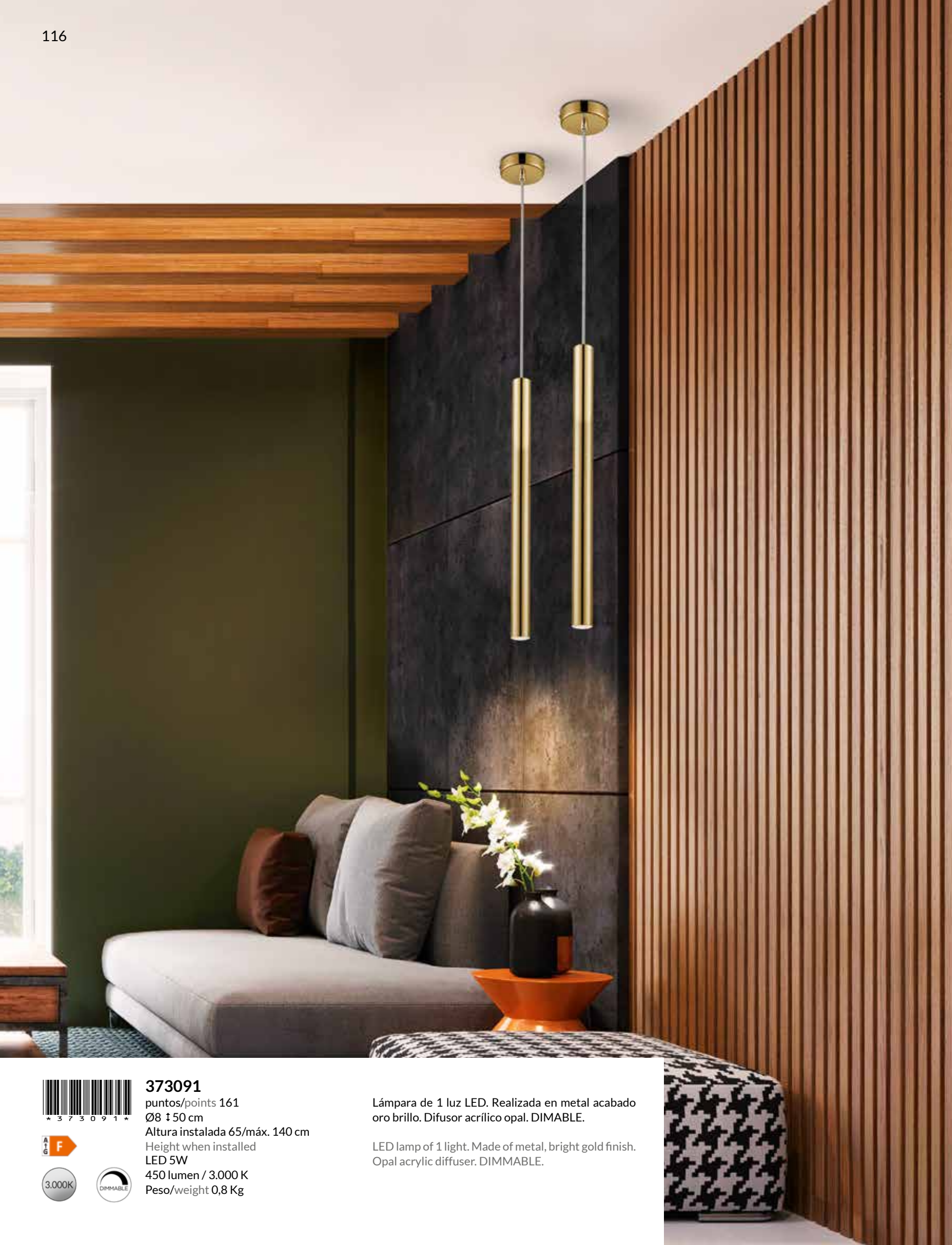

**373091**

puntos/points 161

Ø8 † 50 cm

Altura instalada 65/máx. 140 cm

Height when installed

LED 5W

450 lumen / 3.000 K

Peso/weight 0,8 Kg



Lámpara de 1 luz LED. Realizada en metal acabado oro brillo. Difusor acrílico opal. DIMMABLE.

LED lamp of 1 light. Made of metal, bright gold finish. Opal acrylic diffuser. DIMMABLE.



Plafón de techo redondo de 9 luces LED. Realizado en metal acabado oro brillo y blanco mate. Difusor acrílico opal. DIMABLE.

Round ceiling lamp of 9 LED lights. Made of metal, shine gold and matt white finish. Opal acrylic diffuser. DIMMABLE.

**374064**

puntos/points 740

Ø42 † 35 cm

LED 45W

4.050 lumen / 3.000 K

Peso/weight 5,4 Kg



\* 3 7 4 0 6 4 \*



**373250**

puntos/points 870

Ø42 x 110 cm

Altura instalada 50/máx. 140 cm

Height when installed

LED 45W

4.050 lumen / 3.000 K

Peso/weight 6,9 Kg



Lámpara de 9 luces LED, realizada en metal acabado oro brillo y blanco mate. Difusor acrílico opal. DIMMABLE.

LED lamp of 9 lights, made of metal, bright gold and matt white finish. Opal acrylic diffuser. DIMMABLE.





Lámparas de 11 luces LED, realizadas en metal acabado oro brillo y blanco mate. Difusor acrílico opal. DIMABLES.

LED lamps of 11 lights, made of metal, bright gold and matt white finish. Opal acrylic diffuser. DIMMABLE.

**373342D**  
puntos/points 1.150



**373342**  
puntos/points 990  
↔ 61 ↑ 40 ↘ 25 cm  
Altura instalada 50/máx. 140 cm  
Height when installed  
LED 55W  
4.950 lumen / 3.000 K  
Peso/weight 8,2 Kg



**373437**

puntos/points 1.330

↔ 82 ↑ 40 ↘ 25 cm

Altura instalada 50/máx. 140 cm

Height when installed

LED 70W

6.300 lumen / 3.000 K

Peso/weight 11,2 Kg

**373437D**

puntos/points 1.520



Lámparas de 14 luces LED, realizadas en metal acabado oro brillo y blanco mate. Difusor acrílico opal. DIMABLES.

LED lamps of 14 lights, made of metal, bright gold and matt white finish. Opal acrylic diffuser. DIMMABLE.



Lámparas de 14 luces LED, realizadas en metal acabado oro brillo y blanco mate. Difusor acrílico opal. DIMABLES.

LED lamps of 14 lights, made of metal, bright gold and matt white finish. Opal acrylic diffuser. DIMMABLE.

**373437GD**  
puntos/points 1.750



**373437G**

puntos/points 1.550  
↔ 82 ↑ 40 ↘ 25 cm

Altura instalada 50/máx. 300 cm

Height when installed  
LED 70W

6.300 lumen / 3.000 K  
Peso/weight 11,6 Kg





**373599**

puntos/points 281

↔ 31 ↑ 53 ↘ 21 cm

LED 10W

900 lumen / 3.000 K

Peso/weight 1,8 Kg



Lámpara de sobremesa de 2 luces LED. Realizada en metal acabado oro brillo y blanco mate. Difusor acrílico opal.

LED table lamp of 2 lights. Made of metal, bright gold and matt white finish. Opal acrylic diffuser.



Lámpara de pared de 3 luces LED con brazo giratorio. Realizada en metal acabado oro brillo y blanco mate. Difusor acrílico opal. DIMABLE.

Wall lamp of 3 LED lights with rotate arm. Made of metal, finished in gold and matt white. Opal acrylic diffuser. DIMMABLE.

**373869**

puntos/points 245

↔ 11 ↑ 33 ↘ 11 cm

LED 15W

1.350 lumen / 3.000 K

Peso/weight 1,1 Kg



\* 3 7 3 8 6 9 \*



3.000K



**373084**

puntos/points 149

Ø8 † 50 cm

Altura instalada 65/máx. 140 cm

Height when installed

LED 5W

450 lumen / 3.000 K

Peso/weight 0,8 Kg



Lámpara de 1 luz LED. Realizada en metal acabado cromo. Difusor acrílico opal. DIMABLE.

LED lamp of 1 light. Made of metal, chrome finish. Opal acrylic diffuser. DIMMABLE.



Lámpara de 1 luz LED. Realizada en metal acabado blanco mate. Difusor acrílico opal. DIMABLE.

Lamp of 1 LED light. Made of metal, finished in matt white. Opal acrylic diffuser. DIMMABLE.

**373075**

puntos/points 127

Ø8 † 50 cm

Altura instalada 65/máx. 140 cm

Height when installed

LED 5W

450 lumen / 3.000 K

Peso/weight 0,8 Kg



**373261**

puntos/points 830

Ø42 ± 110 cm

Altura instalada 50/máx. 140 cm

Height when installed

LED 45W

4.050 lumen / 3.000 K

Peso/weight 6,9 Kg

Lámpara redonda de 9 luces LED. Realizada en metal acabado cromo y blanco mate. Difusor acrílico opal. DIMMABLE.

Round LED lamp of 9 lights. Made of metal, chrome and matt white finish. Opal acrylic diffuser. DIMMABLE.





Lámparas de 11 luces LED. Realizadas en metal acabado cromo y blanco mate. Difusor acrílico opal. DIMABLES.

LED lamps of 11 lights. Made of metal, chrome and matt white finish. Opal acrylic diffuser. DIMMABLE.

**373378D**  
puntos/points 1.110



**373378**

puntos/points 960

↔ 61 ↑ 40 ↘ 25 cm

Altura instalada 50/máx. 140 cm

Height when installed

LED 55W

4.950 lumen / 3.000 K

Peso/weight 8,2 Kg



**373416**

puntos/points 1.290

↔ 82 ↑ 40 ↘ 25 cm

Altura instalada 50/máx. 140 cm

Height when installed

LED 70W

6.300 lumen / 3.000 K

Peso/weight 11,2 Kg

**373416D**

puntos/points 1.470



Lámparas de 14 luces LED. Realizadas en metal acabado cromo y blanco mate. Difusor acrílico opal. DIMABLES.

LED lamps of 14 lights. Made of metal, chrome and matt white finish. Opal acrylic diffuser. DIMMABLE.



Lámparas de 14 luces LED. Realizadas en metal acabado cromo y blanco mate. Difusor acrílico opal. DIMABLES.

LED lamps of 14 lights. Made of metal, chrome and matt white finish. Opal acrylic diffuser. DIMMABLE.

**373416GD**  
puntos/points 1.650



**373416G**

puntos/points 1.500  
↔ 82 ↑ 40 ↘ 25 cm

Altura instalada 50/máx. 300 cm

Height when installed  
LED 70W

6.300 lumen / 3.000 K

Peso/weight 11,6 Kg



**373852**

puntos/points 230  
 ↔ 11 ↑ 33 ↗ 11 cm  
 LED 15W

1.350 lumen / 3.000 K  
 Peso/weight 1,1 Kg



Lámpara de pared de 3 luces LED con brazo giratorio. Realizada en metal acabado cromo y blanco mate. Difusor acrílico opal. DIMMABLE.

Wall lamp of 3 LED lights with rotate arm. Made of metal, chrome and matt white finish. Opal acrylic diffuser. DIMMABLE.



Plafón de techo redondo de 9 luces LED. Realizado en metal acabado cromo y blanco mate. Difusor acrílico opal. DIMABLE.

Round ceiling lamp of 9 LED lights. Made of metal, chrome and matt white finish. Opal acrylic diffuser. DIMMABLE.

**374026**

puntos/points 700

Ø42 † 35 cm

LED 45W

4.050 lumen / 3.000 K

Peso/weight 5,4 Kg





**373581**

puntos/points 271

↔ 31 153 ↗ 21 cm

LED 10W

900 lumen / 3.000 K

Peso/weight 1,8 Kg



Lámpara de sobremesa y de pie de 2 luces LED, realizadas en metal acabado cromo y blanco mate. Difusor acrílico opal.

Table and floor lamp of 2 LED lights, made of metal, chrome and matt white finish. Opal acrylic diffuser.



**373629**

puntos/points 460

↔ 41 ↑ 167 ↗ 30 cm

LED 10W

900 lumen / 3.000 K

Peso/weight 6,2 Kg



\* 3 7 3 6 2 9 \*



3.000K

**831963**

puntos/points 600

Ø50 16 cm

Altura instalada 50/máx. 120 cm

Height when installed

LED 55W

3.300 lumen / 3.000 K

Peso/weight 2,4 Kg

Lámpara realizada en metal y aluminio, acabado PAN DE PLATA. Aro con difusor de acrílico opal. Altura regulable.

Lamp made of metal and aluminium, SILVER LEAF finish. Ring with opal acrylic diffuser. Adjustable length.



  
 pan de plata  
 silver leaf



Lámpara realizada en metal y aluminio, acabado PAN DE PLATA. Aro con difusor de acrílico opal. Altura regulable.

Lamp made of metal and aluminium, SILVER LEAF finish. Ring with opal acrylic diffuser. Adjustable length.

**831635**

puntos/points 1.290

Ø100 ± 6 cm

Altura instalada 65/máx. 150 cm

Height when installed

LED 110W

6.600 lumen / 3.000 K

Peso/weight 4 Kg



\* 8 3 1 6 3 5 \*



**831940**

puntos/points 600

Ø50 ± 6 cm

Altura instalada 50/máx. 120 cm

Height when installed

LED 55W

3.300 lumen / 3.000 K

Peso/weight 2,4 Kg

Lámpara realizada en metal y aluminio, acabado PAN DE ORO. Aro con difusor de acrílico opal. Altura regulable.

Lamp made of metal and aluminium, GOLD LEAF finish. Ring with opal acrylic diffuser. Adjustable length.





Lámpara realizada en metal y aluminio, acabado PAN DE ORO. Aro con difusor de acrílico opal. Altura regulable.

Lamp made of metal and aluminium, GOLD LEAF finish. Ring with opal acrylic diffuser. Adjustable length.

**831622**

puntos/points 1.290

Ø100 ± 6 cm

Altura instalada 65/máx. 150 cm

Height when installed

LED 110W

6.600 lumen / 3.000 K

Peso/weight 4 Kg



\* 8 3 1 6 2 2 \*



# Elipse



## 652138B

puntos/points 1.060

↔ 79 ↑ 75 ↘ 40 cm

Altura instalada 50/máx. 120 cm

Height when installed

LED 58W

2.700 lumen / 3.000 K

Peso/weight 2,2 Kg



Lámpara de techo de luz LED, formada por dos elipses, realizada en metal y aluminio acabado oro cepillado. Difusor acrílico opal. DIMMABLE por BLUETOOTH con App para smartphone o tablet. También mediante un altavoz inteligente como Google Home o Amazon Echo si se añade un dispositivo Bluetooth Gateway. No es compatible con un regulador de pared.

Lamp of LED light formed by two ellipses, made of metal and aluminium, brushed gold finish. Opal acrylic diffuser. DIMMABLE by BLUETOOTH with App for smartphone or tablet. It can also be used with a smart speaker such as Google Home or Amazon Echo if a Bluetooth Gateway device is added. It is not compatible with wall dimmer.



Lámpara de techo de luz LED, formada por dos elipses, realizada en metal y aluminio acabado oro cepillado. Difusor acrílico opal. DIMABLE por BLUETOOTH con App para smartphone o tablet. También mediante un altavoz inteligente como Google Home o Amazon Echo si se añade un dispositivo Bluetooth Gateway. No es compatible con un regulador de pared.

Lamp of LED light formed by two ellipses, made of metal and aluminium, brushed gold finish. Opal acrylic diffuser. DIMMABLE by BLUETOOTH with App for smartphone or tablet. It can also be used with a smart speaker such as Google Home or Amazon Echo if a Bluetooth Gateway device is added. It is not compatible with wall dimmer.

**652043B**

puntos/points 1.550

↔ 120 † 105 ↗ 60 cm

Altura instalada 70/máx. 120 cm

Height when installed

LED 100W

4.144 lumen / 3.000 K

Peso/weight 2,8 Kg



\* 6 5 2 0 4 3 B \*



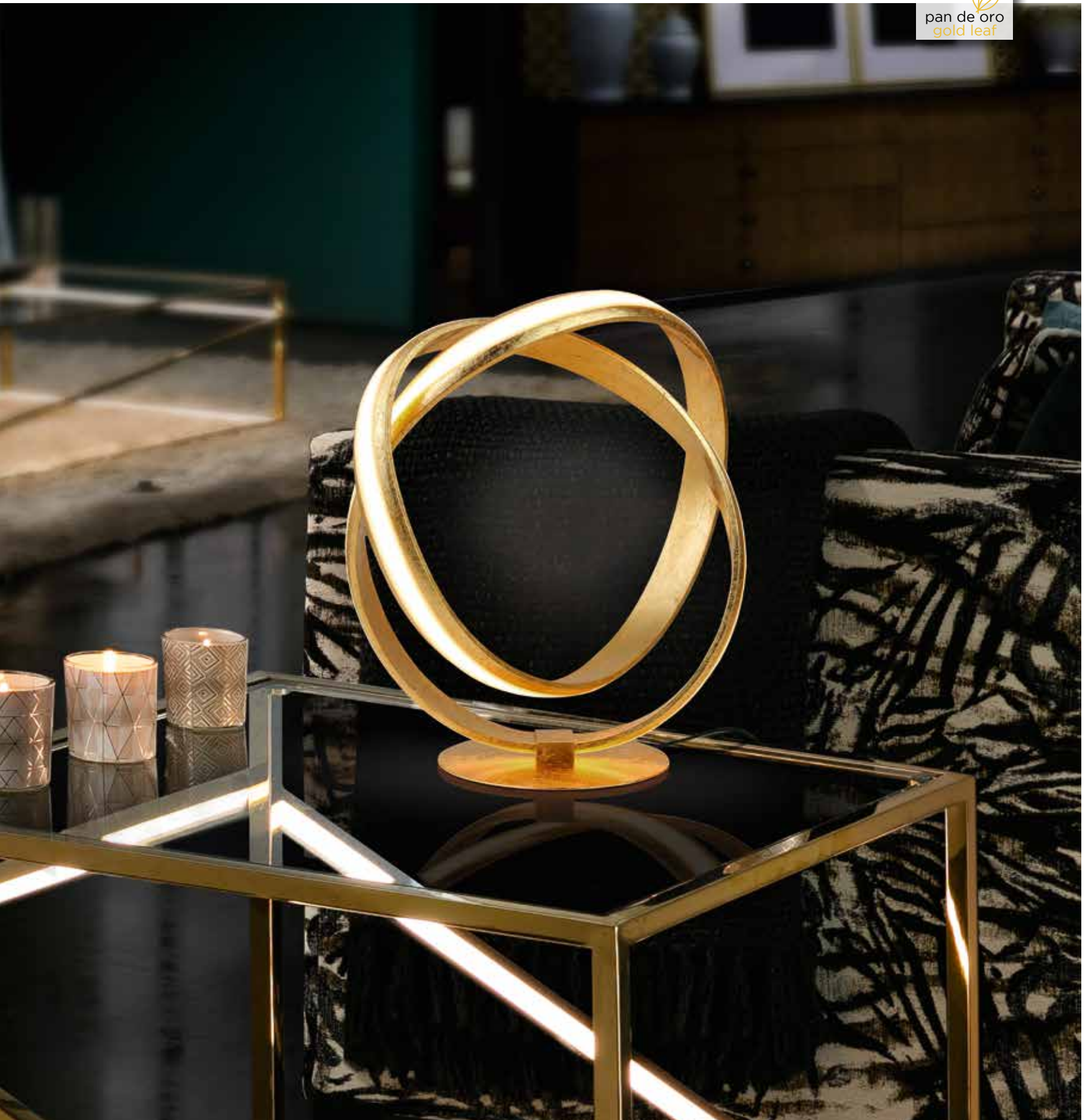

\* 4 8 6 6 3 7 \*

**486637**

puntos/points 332

↔ 33 ↑ 35 ↗ 17 cm

LED 17W

900 lumen / 3.000 K

Peso/weight 1,2 Kg



3.000K

Lámpara de sobremesa realizada en acero y aluminio, acabado PAN DE ORO. Difusor acrílico opal.

Table lamp made of steel and aluminium. GOLD LEAF finish. Opal acrylic diffuser.



Lámpara realizada en acero y aluminio, acabado PAN DE ORO. Difusor silicona opal. Regulable en altura.

Lamp made of steel and aluminium. GOLD LEAF finish. Opal silicone diffuser. Adjustable height.

**486705**

puntos/points 650

Ø52 † 18 cm

Altura instalada 40/máx. 120 cm

Height when installed

LED 56W

2.700 lumen / 3.000 K

Peso/weight 1,9 Kg





\* 5 8 9 2 0 4 \*

**589204**

puntos/points 930

↔ 20 † 150 ↗ 62 cm

LED 38W

1.800 lumen / 3.000 K

Peso/weight 5,7 Kg



3.000K

DIMMABLE





Lámpara sobremesa y de pie de luz LED, realizadas en metal y aluminio acabado oro cepillado. Difusor de silicona opal.

LED table and floor lamp, made of metal and aluminium, brushed gold finish. Opal silicone diffuser.

**589316**

puntos/points 321

↔ 25 ↑ 49 ↗ 12 cm

LED 14W

650 lumen / 3.000 K

Peso/weight 1,3 Kg

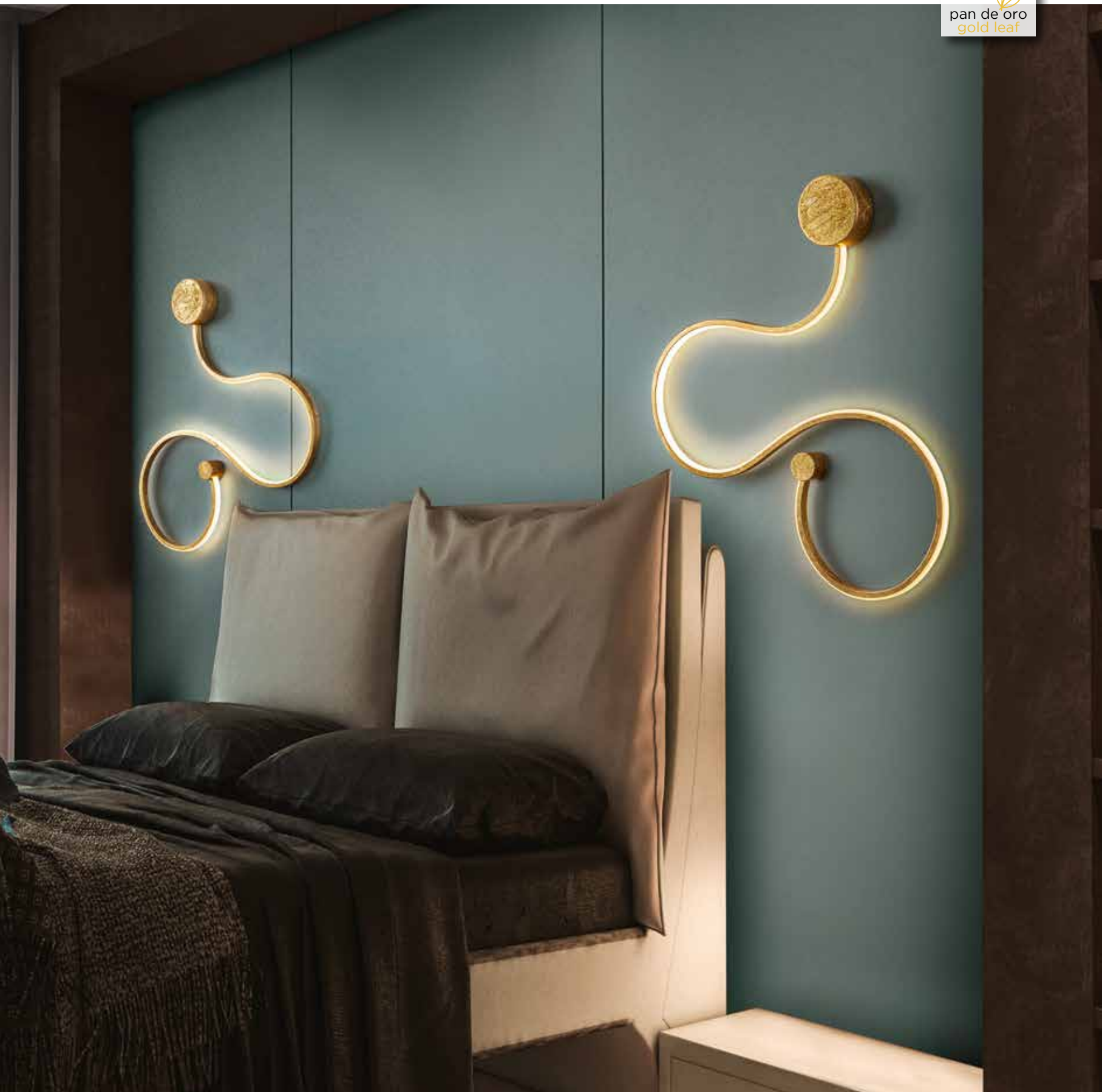

**227131**

puntos/points 301  
↔ 50 † 59 † 4 cm  
LED 19,5W  
900 lumen / 3.000 K  
Peso/weight 0,7 Kg

Lámpara de pared realizada en acero y aluminio, acabado PAN DE ORO. Difusor sílica opal. Permite voltear el brazo para mirar hacia la derecha o hacia la izquierda.

Wall lamp made of steel and aluminium. GOLD LEAF finish. Opal silicone diffuser. The item allows to flip the arm to face right or left.

pan de oro  
gold leaf



Lámpara de pared realizada en acero y aluminio, acabado PAN DE ORO. Difusor silicona opal. Permite voltear el brazo para mirar hacia la derecha o hacia la izquierda.

Wall lamp made of steel and aluminium. GOLD LEAF finish. Opal silicone diffuser. The item allows to flip the arm to face right or left.

**227032**

puntos/points 311

↔ 94 ↑ 28 × 4 cm

LED 19,5W

900 lumen / 3.000 K

Peso/weight 0,7 Kg



\* 2 2 7 0 3 2 \*



3.000K



**227117**  
(pequeña/small)  
puntos/points 251  
↔ 50 ↑ 59 ↘ 4 cm  
LED 19,5W  
900 lumen / 3.000 K  
Peso/weight 0,7 Kg



**227018**  
(grande/large)  
puntos/points 261  
↔ 94 ↑ 28 ↘ 4 cm  
LED 19,5W  
900 lumen / 3.000 K  
Peso/weight 0,7 Kg



Lámparas de pared realizadas en acero y aluminio, acabado negro mate arenado. Difusor silicona opal. Permiten voltear el brazo para mirar hacia la derecha o hacia la izquierda.

Wall lamps made of steel and aluminium. Matt black sand finish. Opal silicone diffuser. The items allows to flip the arm to face right or left.



Lámpara de pared realizada en acero y aluminio, acabado blanco mate arenado. Difusor silicona opal. Permite voltear el brazo para mirar hacia la derecha o hacia la izquierda.

Wall lamp made of steel and aluminium. Matt white sand finish. Opal silicone diffuser. The item allows to flip the arm to face right or left.

**227025**

puntos/points 261

↔ 94 ↑ 28 ↘ 4 cm

LED 19,5W

900 lumen / 3.000 K

Peso/weight 0,7 Kg



\* 2 2 7 0 2 5 \*





\* 7 9 3 3 0 1 \*



3.000K

**793301**

puntos/points 230

Ø12 ± 12 cm

Altura instalada 25/máx. 150 cm

Height when installed

LED 4,8W

336 lumen / 3.000 K

Peso/weight 0,7 Kg

Lámpara de 1 luz LED realizada en metal acabado cromo. Tulipa esférica de 12 cm de metal cromado y policarbonato con interior texturizado. Altura regulable.

Lamp of 1 LED light made of metal, chrome finish. Spherical shade of 12 cm, chromed metal and polycarbonate with texture inside. Adjustable length.



Lámpara de 1 luz LED, realizada en metal acabado cromo. Tulipa esférica de 20 cm de metal cromado y policarbonato con interior texturizado. Altura regulable.

Lamp of 1 LED light, made of metal, chrome finish. Spherical shade of 20 cm, chromed metal and polycarbonate with texture inside. Adjustable length.

**793412**

puntos/points 440

Ø20 †20 cm

Altura instalada 35/máx. 150 cm

Height when installed

LED 9,6W

672 lumen / 3.000 K

Peso/weight 1,4 Kg



**793635**

puntos/points 780

↔ 91 ↑ 12 ↘ 12 cm

Altura instalada 25/máx. 120 cm

Height when installed

LED 19,2W

1.152 lumen / 3.000 K

Peso/weight 3,2 Kg



Lámpara de 4 luces LED, realizada en metal acabado cromo. Tulipas esféricas de 12 cm de metal cromado y policarbonato con interior texturizado. Altura regulable. DIMMABLE.

LED Lamp of 4 lights made of metal, chrome finish. Spherical shades of 12 cm, chromed metal and polycarbonate with texture inside. Adjustable length. DIMMABLE.





Lámpara de 5 luces LED, realizada en metal acabado cromo. Tulipas esféricas de 12 cm de metal cromado y policarbonato con interior texturizado. Altura regulable. DIMABLE.

LED Lamp of 4 lights made of metal, chrome finish. Spherical shades of 12 cm, chromed metal and polycarbonate with texture inside. Adjustable length. DIMMABLE.

**793523**

puntos/points 870

Ø33 x 90 cm

Altura instalada 50/máx. 120 cm

Height when installed

LED 24W

1.440 lumen / 3.000 K

Peso/weight 3 Kg



\* 7 9 3 5 2 3 \*



## Sphere

**793371**

puntos/points 420

↔ 20 † 24 ↗ 26 cm

LED 9,6W

672 lumen / 3.000 K

Peso/weight 1,6 Kg



3.000K

Lámpara de pared de 1 luz LED, realizada en metal acabado cromo. Tulipa esférica de 20 cm de policarbonato con interior texturizado y metal cromado.

Wall lamp of 1 light, made of metal, chrome finish. Polycarbonated spherical shade of 20 cm with texturized interior and chromed metal.



Lámpara de 14 luces LED, realizada en metal acabado cromo. Tulipas esféricas de 10 cm de metal y policarbonato con interior texturizado. Altura regulable. DIMABLE por BLUETOOTH con App para smartphone o tablet. También mediante un altavoz inteligente como Google Home o Amazon Echo si se añade un dispositivo Bluetooth Gateway. No es compatible con un regulador de pared.

Lamp of 14 LED lights made of metal, chrome finish. Polycarbonated spherical shades of 10 cm with texturized interior and chromed metal. Adjustable length. DIMMABLE by BLUETOOTH with smartphone or tablet App. It can also be used with a smart speaker such as Google Home or Amazon Echo if a Bluetooth Gateway device is added. It is not compatible with wall dimmer.

**793746B**

puntos/points 1.640

Ø50 †165 cm

Altura instalada 100/máx. 300 cm

Height when installed

LED 50W

3.024 lumen / 3.000 K

Peso/weight 6,9 Kg



\* 7 9 3 7 4 6 B \*



## Sphere

**793269B**

puntos/points 2.230

Ø60 † 180 cm

Altura instalada 130/máx. 300 cm

Height when installed

LED 78,6W

5.502 lumen / 3.000 K

Peso/weight 12 Kg



Lámparas de 14 luces LED, realizadas en metal cromado. Tulipas esféricas de 10, 12 y 20 cm de policarbonato con interior texturizado y metal acabado cromado. Altura regulable. DIMABLES por BLUETOOTH con App para smartphone o tablet. También mediante un altavoz inteligente como Google Home o Amazon Echo si se añade un dispositivo Bluetooth Gateway. No son compatibles con un regulador de pared.

Lamps of 14 LED lights, made of chromed metal. Polycarbonated spherical shades of Ø10, 12 and 20 cm, textured inside, metal finished in chrome. Adjustable length. DIMMABLE by BLUETOOTH with smartphone or tablet App. It can also be used with a smart speaker such as Google Home or Amazon Echo if a Bluetooth Gateway device is added. They are not compatible with wall dimmer.



**793269GB**

puntos/points 2.660

Ø60 1220 cm

Altura instalada 130/máx. 500 cm

Height when installed

LED 78,6W

5.502 lumen / 3.000 K

Peso/weight 12 Kg



\* 7 9 3 2 6 9 6 8 \*



## Sphere

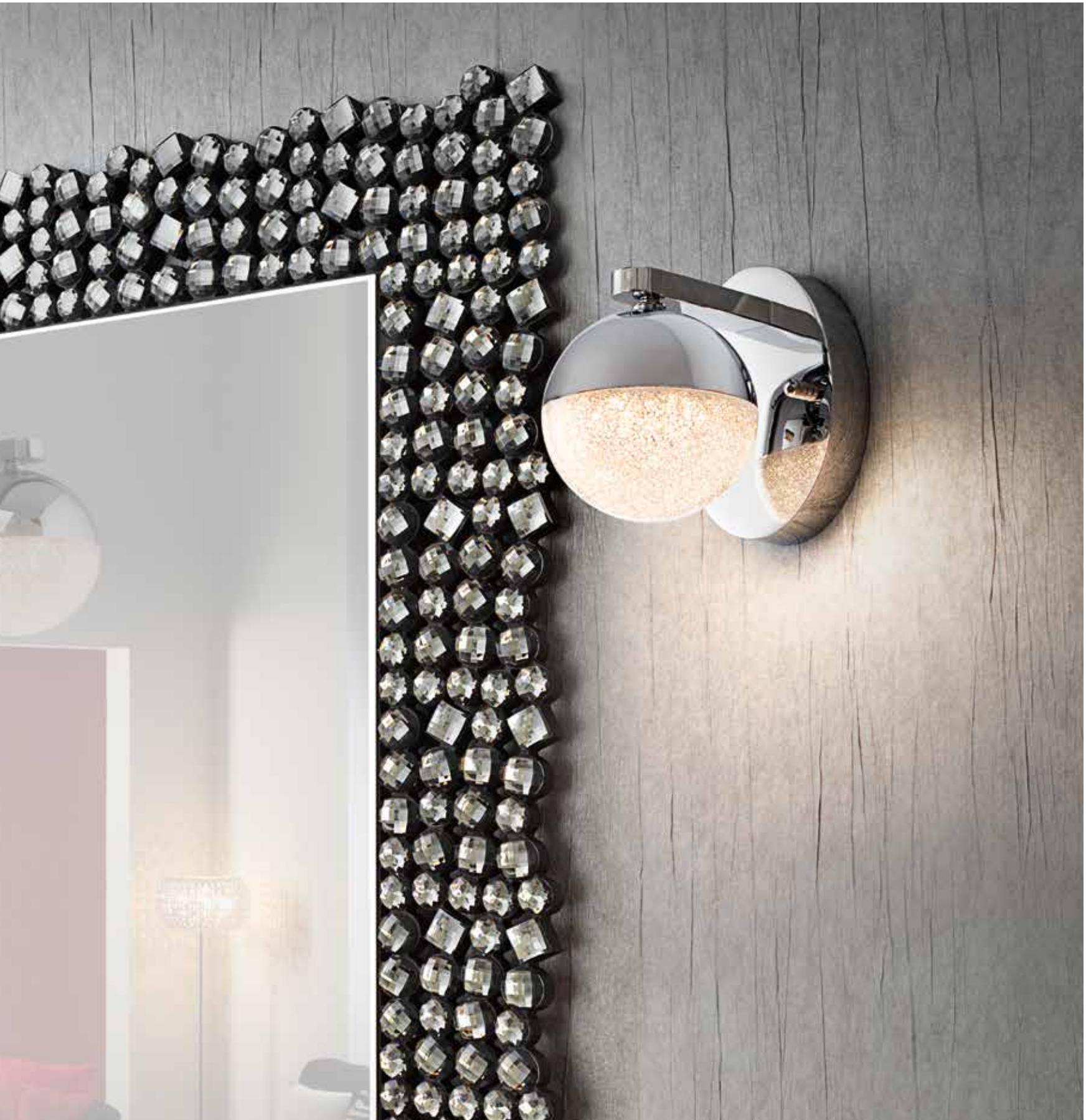

\* 7 9 3 1 6 8 \*

**793168**

puntos/points 271  
 ↔ 12 † 16,5 ↗ 17,5 cm  
 LED 4,8W  
 336 lumen / 3.000 K  
 Peso/weight 1 Kg



Lampara de pared de 1 luz LED, realizada en metal acabado cromo. Tulipa esférica de Ø12 cm de policarbonato con interior texturizado y metal cromado.

Wall lamp of 1 light, made of metal, chrome finish. Polycarbonated spherical shade of 20 cm with texturized interior and chromed metal.



Modelo fabricado sobre pedido y también en medidas especiales / Item produced upon request and also in special sizes.

Lámpara de GRAN FORMATO, realizada en metal acabado cromo. 27 luces LED. Tulipas esféricas de 10, 12 y 20 cm de policarbonato con interior texturizado y metal acabado cromo. Altura regulable. DIMMABLE por BLUETOOTH con App para smartphone o tablet. También mediante un altavoz inteligente como Google Home o Amazon Echo si se añade un dispositivo Bluetooth Gateway. No es compatibles con un regulador de pared.

LARGE SIZE lamp, made of metal, chrome finish. 27 LED lights. Polycarbonated spherical shades of 10, 12 and 20 cm, with texture inside and metal finished in chrome. Adjustable length. DIMMABLE by BLUETOOTH with smartphone or tablet App. It can also be used with a smart speaker such as Google Home or Amazon Echo if a Bluetooth Gateway device is added. It is not compatible with wall dimmer.

**793971GK**

puntos/points 4.900

Ø83 †220 cm

Altura instalada 150/máx. 500 cm

Height when installed

LED 147,6W

10.330 lumen / CCT 3.000-4.000 K

Temperatura de color regulable

Adjustable colour temperature

Peso/weight 23,9 Kg



\* 7 9 3 9 7 1 6 K \*





\* 7 9 3 4 2 9 \*

**793429**

puntos/points 250

Ø12 x 12 cm

Altura instalada 25/máx. 150 cm

Height when installed

LED 4,8W

336 lumen / 3.000 K

Peso/weight 0,7 Kg

Lámpara de 1 luz LED, realizada en metal acabado latón satinado. Tulipa esférica de 12 cm de policarbonato con interior texturizado. Altura regulable.

Lamp of 1 LED light, made of metal finished in satin brass finish. Polycarbonated spherical shade of 12 cm, with texture inside. Adjustable in length.



3.000K





Lámpara de 1 luz LED, realizada en metal acabado latón satinado. Tulipa esférica de 20 cm de policarbonato con interior texturizado. Altura regulable.

Lamp of 1 LED light, made of metal finished in satin brass finish. Polycarbonated spherical shade of 20 cm, with texture inside. Adjustable in length.

**793407**

puntos/points 490

Ø20 †20 cm

Altura instalada 35/máx. 150 cm

Height when installed

LED 9,6W

672 lumen / 3.000 K

Peso/weight 1,4 Kg



\* 7 9 3 4 0 7 \*



## Sphere

**794025**

puntos/points 530

Ø30 x 15 cm

LED 14,4W

1.000 lumen / 3.000 K

Peso/weight 2,4 Kg



Plafón de techo de 3 luces LED. Realizado en metal acabado cromo. Tulipas esféricas de 12 cm de policarbonato con interior texturizado y metal acabado en cobre satinado, latón satinado y cromo. DIMMABLE.

Ceiling lamp of 3 LED lights. Made of metal, chrome finish. Polycarbonate spherical shades of 12 cm, with texture inside and metal finished in satin copper, satin brass and chrome. DIMMABLE.



Lámpara de 4 luces LED realizada en metal acabado cromo. Tulipas esféricas de 12 cm de policarbonato con interior texturizado y metal acabado en cobre satinado, latón satinado y cromo. Altura regulable. DIMABLE.

Lamp of 4 LED lights made of metal, chrome finish. Polycarbonated spherical shades of 12 cm, with texture inside and metal finished in satin copper, satin brass and chrome. Adjustable in length. DIMMABLE.

**793659D**  
puntos/points 930



\* 7 9 3 6 5 9 D \*



**793659**  
puntos/points 790  
↔ 91 ↑ 12 ↘ 12 cm  
Altura instalada 25/máx. 120 cm  
Height when installed  
LED 19,2W  
1.152 lumen / 3.000 K  
Peso/weight 3,2 Kg



\* 7 9 3 6 5 9 \*



**793534**

puntos/points 890

Ø33 x 90 cm

Altura instalada 50/máx. 120 cm

Height when installed

LED 24W

1.440 lumen / 3.000 K

Peso/weight 3 Kg

**793534D**

puntos/points 970



Lámpara de 5 luces LED, realizada en metal acabado cromo. Tulipas esféricas de 12 cm de policarbonato con interior texturizado y metal acabado en cobre satinado, latón satinado y cromo. Altura regulable. DIMMABLE.

Lamp of 5 LED lights, made of metal, chrome finish. Polycarbonated spherical shades of 12 cm, with texture inside and metal finished in satin copper, satin brass and chrome. Adjustable length. DIMMABLE.



Lámpara de 9 luces LED, realizada en metal acabado cromo. Tulipas esféricas de 10, 12 y 20 cm de policarbonato con interior texturizado y metal acabado en cobre satinado, latón satinado y cromo. Altura regulable. DIMABLE por BLUETOOTH con App para smartphone o tablet. También mediante un altavoz inteligente como Google Home o Amazon Echo si se añade un dispositivo Bluetooth Gateway. No es compatible con un regulador de pared.

Lamp of 9 LED lights, made of metal chrome finish. Polycarbonated spherical shades of 10, 12 and 20 cm, with texture inside and metal in copper, satin brass and chrome finishes. Adjustable length. DIMMABLE by BLUETOOTH with smartphone or tablet App. It can also be used with a smart speaker such as Google Home or Amazon Echo if a Bluetooth Gateway device is added. It is not compatible with wall dimmer.

**793091B**

puntos/points 1.550

Ø50 †110 cm

Altura instalada 70/máx. 150 cm

Height when installed

LED 54W

3.780 lumen / 3.000 K

Peso/weight 7,4 Kg



\* 7 9 3 0 9 1 B \*



## Sphere

**793258B**

puntos/points 2.370

Ø60 ± 180 cm

Altura instalada 130/máx. 300 cm

Height when installed

LED 78,6W

5.502 lumen / 3.000 K

Peso/weight 11,1 Kg



Lámparas de 14 luces LED. Tulipas esféricas de 10, 12 y 20 cm de policarbonato con interior texturizado y metal acabado en cobre satinado, latón satinado y cromo. Altura regulable. DIMABLES por BLUETOOTH con App para smartphone o tablet. También mediante un altavoz inteligente como Google Home o Amazon Echo si se añade un dispositivo Bluetooth Gateway. No son compatibles con un regulador de pared.

Lamps of 14 LED lights. Polycarbonated spherical shades of 10, 12 and 20 cm, with texture inside and metal finished in satin copper and brass and chrome. Adjustable length. DIMMABLE by BLUETOOTH with smartphone or tablet App. It can also be used with a smart speaker such as Google Home or Amazon Echo if a Bluetooth Gateway device is added. They are not compatible with wall dimmer.



**793258GB**

puntos/points 2.770

Ø60 1230 cm

Altura instalada 130/máx. 500 cm

Height when installed

LED 78,6W

5.502 lumen / 3.000 K

Peso/weight 12 Kg



## Sphere



Modelos fabricados sobre pedido y también en medidas especiales / Items produced upon request and also in special sizes.

**793960B**

puntos/points 4.660

Ø83 ± 220 cm

Altura instalada 150/máx. 300 cm

Height when installed

LED 147,6W

10.330 lumen / 3.000 K

Peso/weight 23 Kg

**793960K**

puntos/points 4.880

CCT 3.000 - 4.000 K

Temperatura de color regulable

Adjustable colour temperature



Lámparas de GRAN FORMATO, realizadas en metal cromado. 27 luces LED. Tulipas esféricas de 10, 12 y 20 cm de policarbonato con interior texturizado y metal acabado en cobre satinado, latón satinado y cromo. Altura regulable.

LARGE SIZE lamps, made of metal, chrome finish. 27 LED bulbs. Polycarbonated spherical shades of 10, 12 and 20 cm, with texture inside and metal finished in satin copper and brass and chrome. Adjustable length.





DIMABLES por BLUETOOTH con App para smartphone o tablet. También mediante un altavoz inteligente como Google Home o Amazon Echo si se añade un dispositivo Bluetooth Gateway. No son compatibles con un regulador de pared.

DIMMABLE by BLUETOOTH with smartphone or tablet App. It can also be used with a smart speaker such as Google Home or Amazon Echo if a Bluetooth Gateway device is added. They are not compatible with wall dimmer.

**793960GK**

puntos/points 5.280

Ø83 1220 cm

Altura instalada 150/máx. 500 cm

Height when installed

LED 147,6W

10.330 lumen/CCT 3.000 - 4.000 K

Temperatura de color regulable

Adjustable colour temperature

Peso/weight 23,9 Kg



793960GK



# Sphere



Modelo fabricado sobre pedido y también en medidas especiales / Item produced upon request and also in special sizes.



## 794691B

puntos/points 9.330

Ø140 1200 cm

Altura instalada 160/máx. 350 cm

Height when installed

LED 288W

18.700 lumen / 3.000 K

Peso/weight 54,4 Kg



Lámpara de GRAN FORMATO, realizada en metal acabado cromo. 55 luces LED. Tulipas esféricas de 10, 12 y 20 cm de policarbonato con interior texturizado y metal acabado en cobre satinado, latón satinado y cromo. Altura regulable. DIMABLE por BLUETOOTH con App para smartphone o tablet. También mediante un altavoz inteligente como Google Home o Amazon Echo si se añade un dispositivo Bluetooth Gateway. No es compatible con un regulador de pared.

LARGE SIZE lamp, made of metal, chrome finish. 55 LED lights. Polycarbonated spherical shades of 10, 12 and 20 cm, with texture inside and metal finished in satin copper and brass and chrome. Adjustable length. DIMMABLE by BLUETOOTH with smartphone or tablet App. It can also be used with a smart speaker such as Google Home or Amazon Echo if a Bluetooth Gateway device is added. It is not compatible with wall dimmer.



# Anisia



**447510**

puntos/points 2.330

Ø71 x 7 cm

Altura instalada 40/máx. 155 cm

Height when installed

LED 50,4W

3.865 lumen / 4.000 K

Peso/weight 7,2 Kg



Lámpara realizada en metal acabado cromo. Figuras enlazadas con iluminación LED interior, difusores de acrílico transparente y cristales en el interior. Iluminación superior LED. DIMABLE.

Lamp made of metal, chrome finish. Linked figures with interior LED light, clear acrylic diffusers and crystals inside. Top LED light. DIMMABLE.



# Rocío



**784347**

puntos/points 223

Ø12 x 14 cm

Altura instalada 25/máx. 170 cm

Height when installed

LED 5W

480 lumen / 3.000 K

Peso/weight 2,3 Kg



Lámpara de 1 luz realizada en metal acabado dorado. Tulipa con forma de gota realizada en cristal tono champán macizo con burbujas decorativas en su interior. Regulable en altura.

Lamp of 1 light made of metal, golden finish. Glass shade with drop shape made of solid glass, champagne tonality, with decorative bubbles inside. Adjustable in length.



**783741**

puntos/points 580

Ø25 x 75 cm

Altura instalada 50/máx. 140 cm

Height when installed

LED 15W

1.440 lumen / 3.000 K

Peso/weight 3,3 Kg



Lámpara de 3 luces realizada en metal acabado dorado. Tulipas con forma de gota realizadas en cristal tono champán macizo con burbujas decorativas en su interior. Regulable en altura.

Lamp of 3 lights made of metal, golden finish. Glass shade with drop shape made of solid glass, champagne tonality, with decorative bubbles inside. Adjustable in length.





Lámparas de 5 luces realizadas en metal acabado dorado. Tulipas con forma de gota realizadas en cristal tono champán macizo con burbujas decorativas en su interior. Regulables en altura. DIMABLES

Lamps of 5 lights made of metal, golden finish. Glass shade with drop shape made of solid glass, champagne tonality, with decorative bubbles inside. Adjustable in length. DIMMABLE.

**783529D**  
puntos/points 990



**783529**  
puntos/points 860  
Ø30 †80 cm  
Altura instalada 45/máx. 150 cm  
Height when installed  
LED 25W  
2.400 lumen / 3.000 K  
Peso/weight 5,8 Kg



**783627**

puntos/points 920

↔ 96 ↑ 95 ↘ 9 cm

Altura instalada 30/máx. 145 cm

Height when installed

LED 25W

2.400 lumen / 3.000 K

Peso/weight 6,8 Kg

**783627D**

puntos/points 1.060



Lámparas de 5 luces realizadas en metal acabado dorado. Tulipas con forma de gota realizadas en cristal tono champán macizo con burbujas decorativas en su interior. Regulable en altura. DIMABLES.

Lamps of 5 lights made of metal, golden finish. Glass shade with drop shape made of solid glass, champagne tonality, with decorative bubbles inside. Adjustable in length. DIMMABLE.



Lámpara de 14 luces LED, realizada en metal acabado dorado. Tulipas con forma de gota de cristal macizo con burbujas en su interior y base de metal. Altura regulable. DIMMABLE por BLUETOOTH con App para smartphone o tablet. También mediante un altavoz inteligente como Google Home o Amazon Echo si se añade un dispositivo Bluetooth Gateway. No es compatible con un regulador de pared.

Lamp of 14 LED lights, made of metal, golden finish. Shades with drop shape of solid glass with bubbles inside and metal base. Adjustable length. DIMMABLE by BLUETOOTH with App for smartphone. It can also be used with a smart speaker such as Google Home or Amazon Echo if a Bluetooth Gateway device is added. It is not compatible with wall dimmer.

**785648B**

puntos/points 2.660

Ø50 †170 cm

Altura instalada 100/máx. 300 cm

Height when installed

LED 70W

6.720 lumen / 3.000 K

Peso/weight 17,6 Kg



\* 7 8 5 6 4 8 B \*



**784326**

puntos/points 211

Ø12 x 14 cm

Altura instalada 25/máx. 170 cm

Height when installed

LED 5W

480 lumen / 3.000 K

Peso/weight 2,3 Kg



Lámpara de 1 luz LED realizada en metal acabado cromo. Tulipa con forma de gota realizadas en cristal macizo con burbujas decorativas en su interior. Regulable en altura.

Lamp of 1 LED light made of metal, chrome finish. Glass shade with drop shape made with solid glass with decorative bubbles inside. Adjustable in length.



Lámparas de 4 luces LED realizadas en metal acabado cromo. Tulipas con forma de gota realizadas en cristal macizo con burbujas decorativas en su interior. Regulables en altura. DIMABLES.

Lamps of 4 LED light made of metal, chrome finish. Glass shade with drop shape made with solid glass with decorative bubbles inside. Adjustable in length. DIMMABLE.

**783618D**  
puntos/points 990



**783618**

puntos/points 890

↔ 96 ± 95 ± 9 cm

Altura instalada 30/máx. 145 cm

Height when installed

LED 25W

2.400 lumen / 3.000 K

Peso/weight 6,8 Kg





**783753**

puntos/points 550

Ø25 x 75 cm

Altura instalada 50/máx. 140 cm

Height when installed

LED 15W

1.440 lumen / 3.000 K

Peso/weight 3,3 Kg



Lámpara de 3 luces LED realizada en metal acabado cromo. Tulipas con forma de gota realizadas en cristal macizo con burbujas decorativas en su interior. Regulable en altura.

3 LED light lamp made of metal, chrome finish. Glass shade with drop shape made with solid glass with decorative bubbles inside. Adjustable in length.



Lámparas de 5 luces LED realizadas en metal acabado cromo. Tulipas con forma de gota realizadas en cristal macizo con burbujas decorativas en su interior. Regulable en altura. DIMABLES.

5 LED light lamps made of metal, chrome finish. Glass shade with drop shape made with solid glass with decorative bubbles inside. Adjustable in length. DIMMABLE.

**783517D**  
puntos/points 950



**783517**  
puntos/points 810  
Ø30 †80 cm  
Altura instalada 45/máx. 150 cm  
Height when installed  
LED 25W  
2.400 lumen / 3.000 K  
Peso/weight 5,8 Kg



**785635B**

puntos/points 2.400

Ø50 ± 170 cm

Altura instalada 100/máx. 300 cm

Height when installed

LED 70W

6.720 lumen / 3.000 K

Peso/weight 17,6 Kg



Lámparas de 14 luces LED, realizadas en metal acabado cromo. Tulipas con forma de gota realizadas en cristal macizo con burbujas decorativas en su interior. Regulables en altura. DIMABLES por BLUETOOTH con App para smartphone o tablet. También mediante un altavoz inteligente como Google Home o Amazon Echo si se añade un dispositivo Bluetooth Gateway. No son compatibles con un regulador de pared.

Lamps of 14 LED lights, made of metal, chrome finish. Shades with drop shape made of solid glass with decorative bubbles inside. Adjustable in length. DIMMABLE by BLUETOOTH with App for smartphone or tablet. It can also be used with a smart speaker such as Google Home or Amazon Echo if a Bluetooth Gateway device is added. They are not compatible with wall dimmer.



**785635GB**

puntos/points 2.840

Ø50 †270 cm

Altura instalada 100/máx. 500 cm

Height when installed

LED 70W

6.720 lumen / 3.000 K

Peso/weight 17,6 Kg



\* 7 8 5 6 3 5 6 8 \*



# Elie



**773106**

puntos/points 195

Ø11 ± 22 cm

Altura instalada 35/máx. 120 cm

Height when installed

LED 5W

400 lumen / 3.000 K

Peso/weight 1,2 Kg



Lámpara de 1 luz LED realizada en metal acabado cromo. Tulipa con forma de gota realizada en cristal macizo con burbujas decorativas en su interior. Regulable en altura.

Lamp of 1 LED light made of metal, chrome finish. Shade with drop shape made of solid glass with decorative bubbles inside. Adjustable in length.





\* 7 7 3 4 2 1 \*

**773421**

puntos/points 610

↔ 70 † 22 ↗ 10 cm

Altura instalada 35/máx. 110 cm

Height when installed

LED 20W

1.600 lumen / 3.000 K

Peso/weight 5 Kg



Lámpara de 4 luces LED realizada en metal acabado cromo. Tulipa con forma de gota realizada en cristal macizo con burbujas decorativas en su interior. Regulable en altura.

Lamp of 4 LED lights made of metal, chrome finish. Shade with drop shape made of solid glass with decorative bubbles inside. Adjustable in length.



Lámpara de 5 luces LED, realizada en metal acabado cromo. Tulipa con forma de gota realizada en cristal macizo con burbujas decorativas en su interior. Regulable en altura.

LED lamp of 5 lights, made of metal, chrome finish. Shade with drop shape made of solid glass with decorative bubbles inside. Adjustable in length.

**773572**

puntos/points 750

Ø37 †140 cm

Altura instalada 65/máx. 160 cm

Height when installed

LED 25W

2.000 lumen / 3.000 K

Peso/weight 6,2 Kg



\* 7 7 3 5 7 2 \*



# Nébula



**584102**

puntos/points 204

Ø12 † 18 cm

Altura instalada 30/máx. 150 cm

Height when installed

LED 5W

450 lumen / 3.000 K

Peso/weight 0,7 Kg



Lámpara de 1 luz realizada en metal acabado cromo. Doble tulipa, exterior realizada en cristal espejado e interior en policarbonato transparente con forma de cono escalonado. Regulable en altura.

Lamp of 1 light made of metal, chrome finish. Double shade, exterior made of shimmered glass shade and interior in clear polycarbonato with layered cone shape. Adjustable in length.





**584659**  
 (lámpara de pared/wall lamp)  
 puntos/points 200  
 ↔ 12 ↑ 30 ↘ 17 cm  
 LED 5W  
 450 lumen / 3.000 K  
 Peso/weight 0,7 Kg



**493826**  
 (lámpara sobremesa/table lamp)  
 puntos/points 225  
 Ø13 ↑ 37 cm  
 LED 5W  
 450 lumen / 3.000 K  
 Peso/weight 1,3 Kg



Colección realizada en metal acabado cromo. Doble tulipa, exterior realizada en cristal espejado e interior en policarbonato transparente con forma de cono escalonado.

Collection made of metal, chrome finish. Double shade, exterior made of shimmered glass shade and interior in clear polycarbonate with layered cone shape.





Lámpara de 3 luces realizada en metal acabado cromo. Doble tulipa, exterior realizada en cristal espejado e interior en policarbonato transparente con forma de cono escalonado. Regulable en altura.

Lamp of 3 lights made of metal, chrome finish. Double shade, exterior made of shimmered glass shade and interior in clear polycarbonate with layered cone shape. Adjustable in length.

**584326**

puntos/points 490

Ø32 †85 cm

Altura instalada 35/máx. 150 cm

Height when installed

LED 15W

1.350 lumen / 3.000 K

Peso/weight 2,1 Kg



**584214**

puntos/points 620

↔ 72 ↑ 18 ↘ 12 cm

Altura instalada 35/máx. 120 cm

Height when installed

LED 20W

1.800 lumen / 3.000 K

Peso/weight 2,8 Kg

Lámpara de 4 luces realizada en metal acabado cromo. Doble tulipa, exterior realizada en cristal espejado e interior en policarbonato transparente con forma de cono escalonado. Regulable en altura.

Lamp of 4 lights made of metal, chrome finish. Double shade, exterior made of shimmered glass shade and interior in clear polycarbonate with layered cone shape. Adjustable in length.



Lámpara de 5 luces realizada en metal acabado cromo. Doble tulipa, exterior realizada en cristal espejado e interior en policarbonato transparente con forma de cono escalonado. Regulable en altura.

Lamp of 5 lights made of metal, chrome finish. Double shade, exterior made of shimmered glass shade and interior in clear polycarbonate with layered cone shape. Adjustable in length.

**584438**

puntos/points 740

Ø38 †130 cm

Altura instalada 65/máx. 170 cm

Height when installed

LED 25W

2.250 lumen / 3.000 K

Peso/weight 3,4 Kg



\* 5 8 4 4 3 8 \*



# Taccia



## 394318

puntos/points 190

Ø12 ± 20 cm

Altura instalada 35/máx. 150 cm

Height when installed

LED 5W

450 lumen / 3.000 K

Peso/weight 0,8 Kg

Lámpara de 1 luz LED, realizada en metal acabado cromo. Doble tulipa, exterior con forma de pera realizada en cristal transparente e interior de barra maciza con burbujas decorativas. Regulable en altura.

Lamp of 1 LED light, made of metal, chrome finish. Double shade, exterior with pear shape made of clear glass and interior of solid bar with decorative bubbles. Adjustable in length.





\* 3 9 4 4 6 0 \*

**394460**

puntos/points 540

↔ 72 ↑ 20 ↘ 12 cm

Altura instalada 35/máx. 120 cm

Height when installed

LED 20W

1.800 lumen / 3.000 K

Peso/weight 3,3 Kg



Lámpara de 4 luces LED, realizada en metal acabado cromo. Doble tulipa, exterior con forma de pera realizada en cristal transparente e interior de barra maciza con burbujas decorativas. Regulable en altura.

Lamp of 4 LED lights, made of metal, chrome finish. Double shade, exterior with pear shape made of clear glass and interior of solid bar with decorative bubbles. Adjustable in length.



Lámpara de 6 luces LED, realizada en metal acabado cromo. Doble tulipa, exterior con forma de pera realizada en cristal transparente e interior de barra maciza con burbujas decorativas. Regulable en altura.

Lamp of 6 LED lights, made of metal, chrome finish. Double shade, exterior with pear shape made of clear glass and interior of solid bar with decorative bubbles. Adjustable in length.

**394529**

puntos/points 810

Ø41 †125 cm

Altura instalada 80/máx. 190 cm

Height when installed

LED 30W

2.700 lumen / 3.000 K

Peso/weight 4.7 Kg



\* 3 9 4 5 2 9 \*





**394782**

puntos/points 470

Ø32 x 95 cm

Altura instalada 50/máx. 150 cm

Height when installed

LED 15W

1.350 lumen / 3.000 K

Peso/weight 2,5 Kg



Lámpara de 3 luces realizada en metal acabado cromo. Doble tulipa, exterior con forma de pera realizada en cristal transparente, ámbar y fumé e interior de barra maciza con burbujas decorativas. Regulable en altura.

Lamp of 3 lights made of metal, chrome finish. Double shade, exterior with pear shape made of clear, amber and smoked glass and interior of solid bar with decorative bubbles. Adjustable in length.





Lámpara de 6 luces realizada en metal acabado cromo. Doble tulipa, exterior con forma de pera realizada en cristal transparente, ámbar y fumé e interior de barra maciza con burbujas decorativas. Regulable en altura.

Lamp of 6 lights made of metal, chrome finish. Double shade, exterior with pear shape made of clear, amber and smoked glass and interior of solid bar with decorative bubbles. Adjustable in length.

**394834**

puntos/points 830

Ø40 x 125 cm

Altura instalada 80/máx. 190 cm

Height when installed

LED 30W

2.700 lumen / 3.000 K

Peso/weight 4,7 Kg



\* 3 9 4 8 3 4 \*



## Bruma

**696318**

puntos/points 2.240

↔ 90 † 50 ↗ 53 cm

5 GU10 LED 7W DIMMABLE

+ 68W LED

9.312 lumen / 3.000 K

Peso/weight 8,8 Kg



Plafón de techo realizado en metal acabado cromo. Lágrimas y almendros de cristal blanco con filo transparente. Óvalos con iluminación LED y difusor de metacrilato blanco.

Ceiling lamp made of metal, chrome finish. White crystals with clear edges. Unsymmetrical ovals with white methacrylate diffusers with LED light inside.



Lámpara realizada en metal acabado cromo. Lágrimas y almendros de cristal blanco con filo transparente. Óvalos con iluminación LED y difusor de metacrilato blanco. Regulable en altura.

Lamp made of metal, chrome finish. White crystals with clear edges. Ovals with LED lights and white methacrylate diffuser. Adjustable in length.

**696427**

puntos/points 2.060

↔ 76 † 85 ↘ 45 cm

5 GU10 LED 7W DIMMABLE

+ 68W LED

8.916 lumen / 3.000 K

Peso/weight 9 Kg



\* 6 9 6 4 2 7 \*



# Altai



## 345509

puntos/points 890  
 ↔ 92 ↑ 50 ↘ 54 cm  
 Altura instalada 65/máx. 155 cm  
 Height when installed  
 9 G9 LED 6W  
 4.950 lumen / 3.000 K  
 Peso/weight 3,2 Kg



## 345509D

puntos/points 1.050  
 9 G9 LED 4,5W DIMMABLE  
 4.230 lumen / 3.000 K



Lámparas de 9 luces realizadas en metal, acabado negro mate con detalles cromados. Tulipas esféricas con doble cristal, interior opal y exterior transparente.

Lamps of 9 lights made of metal, matt black finish with chromed details. Spherical shades with double glass, opal inside and clear outside.



Lámpara de techo de 1 luz LED, realizada en metal acabado cromo brillo, con barra de acrílico transparente y burbujas interiores.

Lamp of 1 LED light, made of metal in chrome finish, with clear acrylic bar and bubbles inside.

**827746**

puntos/points 223

↔ 9 143 29 cm

Altura instalada 60/máx. 150 cm

Height when installed

LED 5W

520 lumen / 3.000 K

Peso/weight 0,7 Kg



\* 8 2 7 7 4 6 \*



**860218**

puntos/points 288

Ø11 x 41 cm

Altura instalada 50/máx. 110 cm

Height when installed

1 GU10 LED 5W

1.100 lumen / 6.500 K

Peso/weight 2 Kg



Lámpara realizada en metal cromado y aluminio lacado. Tulipa regulable en altura de cristal transparente y barra maciza de cristal facetado con burbujas decorativas en su interior.

Pendant made of chromed metal and lacquered aluminum. Glass shade adjustable in length of clear glass and solid faceted crystal bar with decorative bubbles inside.

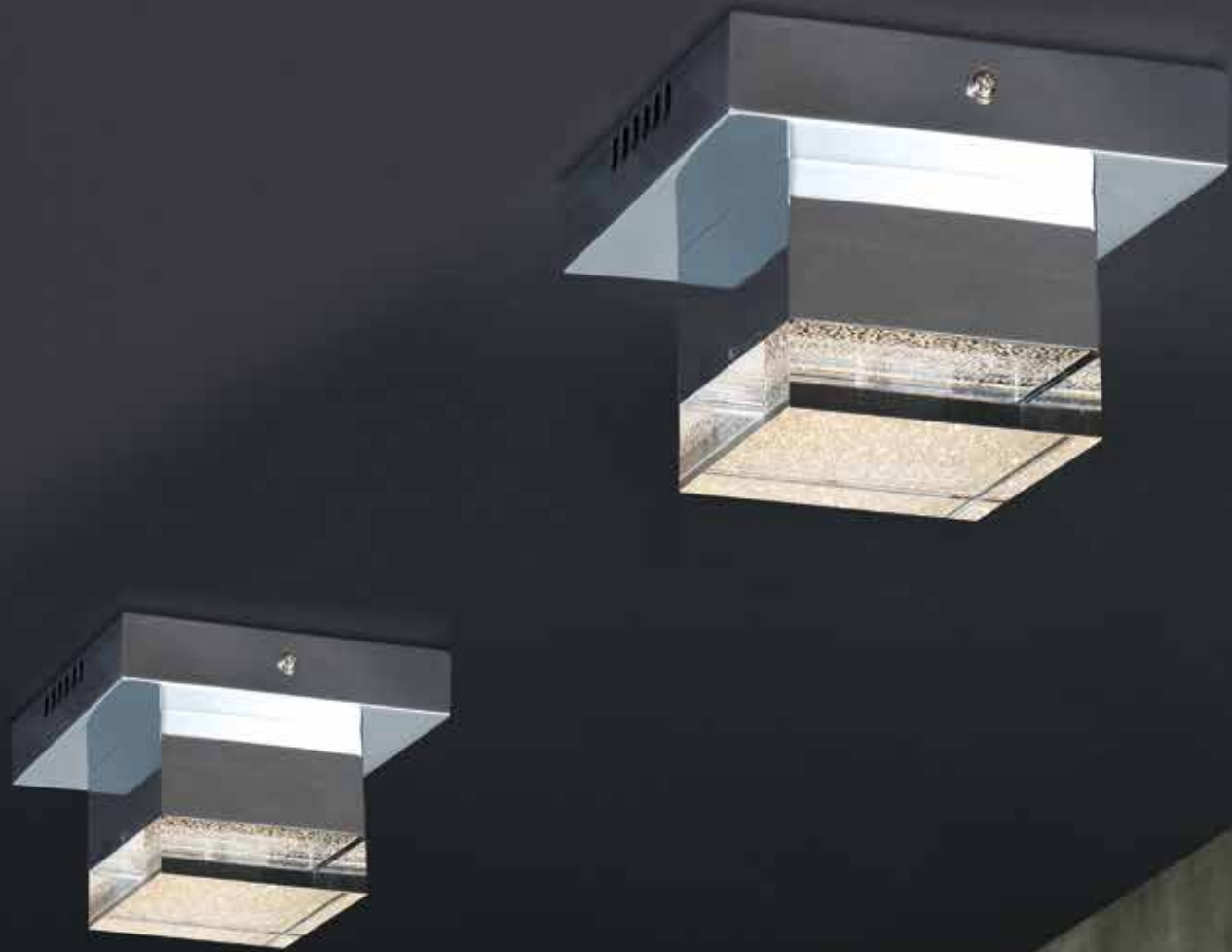

Plafón de techo realizado en metal acabado cromo. Tulipa de acrílico transparente, con cara superior texturizada.

LED ceiling lamp made of metal, chrome finish. Clear acrylic shade, with textured upper side.

**475168**

puntos/points 203  
↔ 14 ↑ 10,5 ↗ 14 cm  
LED 4,2W

336 lumen / 3.000 K  
Peso/weight 0,9 Kg



# Petra



**213111**

puntos/points 330

↔ 27 ↑ 29 ↗ 25 cm

Altura instalada 40/máx. 150 cm

Height when installed

1 E27 LED 8W DIMMABLE

800 lumen / 3.000 K

Peso/weight 1,7 Kg



Lámpara de 1 luz, realizada en metal y acero inoxidable acabado cromo.  
Tulipa grande de cristal tono smoke claro. Regulable en altura.

Lamp of 1 light, made of metal and stainless steel, chrome finish.  
Large glass shade in light smoke tonality. Adjustable in length.







**213455**

puntos/points 960

↔ 100 † 30 ‡ 27 cm

Altura instalada 45/máx. 150 cm

Height when installed

3 E27 LED 8W DIMMABLE

2.400 lumen / 3.000 K

Peso/weight 6 Kg



Lámpara de 3 luces, realizada en metal y acero inoxidable acabado cromo. Tulipas grandes de cristal tono smoke claro. Regulable en altura.

Lamp of 3 lights, made of metal and stainless steel, chrome finish. Large glass shade in light smoke tonality. Adjustable in length.



Lámpara de 3 luces, realizada en metal y acero inoxidable acabado cromo. Tulipas grandes de cristal tono smoke claro. Regulable en altura.

Lamp of 3 lights, made of metal and stainless steel, chrome finish. Large glass shade in light smoke tonality. Adjustable in length.

**213301**

puntos/points 940

Ø52 †120 cm

Altura instalada 90/máx. 150 cm

Height when installed

3 E27 LED 8W DIMMABLE

2.400 lumen / 3.000 K

Peso/weight 5,6 Kg



\* 2 1 3 3 0 1 \*





\* 6 5 3 5 9 6 \*

**653596**

puntos/points 221

↔ 23,5 † 40 ↗ 20 cm

Altura instalada 35/máx. 75 cm

Height when installed

1 E27 LED 8W DIMMABLE

750 lumen / 2.700 K

Peso/weight 1,6 Kg



Lámpara de pared de 1 luz realizada en metal lacado, color chocolate. Doble tulipa, interior de malla metálica y exterior de cristal. Regulable en altura.

Wall lamp made of lacquered metal, chocolate colour. Double shade, inside of metal mesh and outside of glass. Adjustable in length.



Lámpara grande de 1 de luz, realizada en metal lacado en color chocolate. Doble tulipa, interior de malla metálica y exterior de cristal.

Large lamp made of lacquered metal, chocolate colour. Double shade, inside of metal mesh and outside of glass.

**653732**

puntos/points 360

Ø30 † 36 cm

Altura instalada 60/máx. 180 cm

Height when installed

1 E27 LED 8W DIMMABLE

750 lumen / 2.700 K

Peso/weight 1,7 Kg



\* 6 5 3 7 3 2 \*

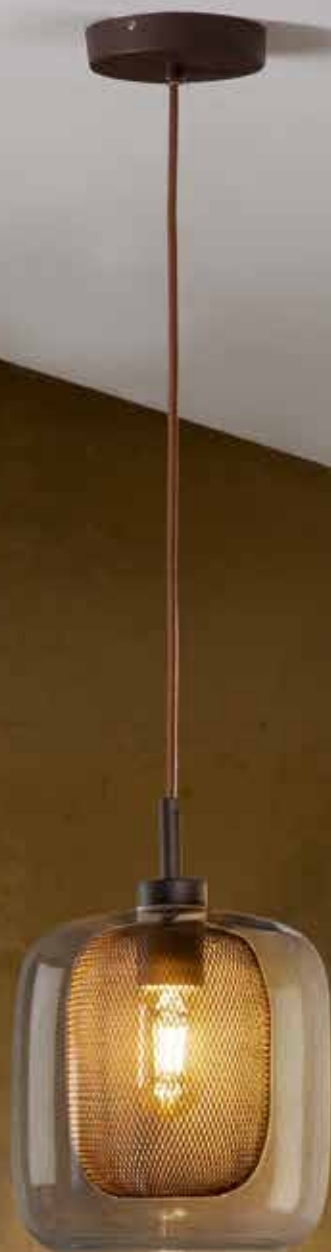

**653608**

puntos/points 266

Ø20 x 29 cm

Altura instalada 40/máx. 165 cm

Height when installed

**1 E27 LED 8W DIMMABLE**

750 lumen / 2.700 K

Peso/weight 1,1 Kg



Lámpara de 1 luz realizada en metal lacado, color chocolate. Doble tulipa, interior de malla metálica y exterior de cristal.

Lamp of 1 light made of lacquered metal, chocolate colour. Double shade, inside of metal mesh and outside of glass.



Lámparas de 4 luces realizadas en metal lacado, color chocolate. Doble tulipa, interior de malla metálica y exterior de cristal.

Lamps of 4 lights made of lacquered metal, chocolate colour. Double shade, inside of metal mesh and outside of glass.

**653422D**  
puntos/points 990



**653422**

puntos/points 860  
↔ 107 † 29 † 20 cm

Altura instalada 40/máx. 140 cm

Height when installed  
4 E27 LED 8W DIMMABLE  
3.000 lumen / 2.700 K  
Peso/weight 5 Kg





**266035N**

puntos/points 252

Ø18 ± 22 cm

Altura instalada 35/máx. 190 cm

Height when installed

1 E27 LED 7W DIMMABLE

560 lumen / 3.000 K

Peso/weight 1,2 Kg



Lámpara de 1 luz realizada en metal con baño de oro rosa y pintura marrón oscuro. Regulable en altura.

Lamp of 1 light made of metal with rose gold plated and dark brown paint. Adjustable in length.





Lámpara de 5 luces realizada en metal con baño de oro rosa y pintura marrón oscuro. Regulable en altura.

Lamp of 5 lights made of metal with rose gold plated and dark brown paint. Adjustable in length.

**266251N**

puntos/points 870

Ø47 ↑26 cm

Altura instalada 45/máx. 135 cm

Height when installed

5 G9 LED 6W

2.750 lumen / 3.000 K

Peso/weight 3,9 Kg



\* 2 6 6 2 5 1 N \*





**266822N**

puntos/points 870

Ø47 x 30 cm

5 G9 LED 6W

2.750 lumen / 3.000 K

Peso/weight 4,7 Kg



Plafón de techo de 5 luces realizado en metal, con baño de oro rosa y pintura marrón oscuro. Regulable en altura.

Ceiling lamp of 5 lights made of metal with rose gold plated and dark brown paint. Adjustable in length.



Colección realizada en metal con baño de oro rosa y pintura marrón oscuro. Difusor acrílico interior.

Collection made of metal with rose gold plated and dark brown paint. Inner acrylic diffuser.

**266782N**  
 (lámpara de pared/wall lamp)  
 puntos/points 350  
 ↔ 32 ↑ 19 ↗ 16 cm  
 2 E14 LED 7W DIMMABLE  
 1.120 lumen / 3.000 K  
 Peso/weight 1,2 Kg



\* 2 6 6 7 8 2 N \*



3.000K

**266973N**  
 (plafón de techo/ceiling lamp)  
 puntos/points 540  
 Ø32 ↑ 23 cm  
 3 G9 LED 6W  
 1.650 lumen / 3.000 K  
 Peso/weight 2 Kg



\* 2 6 6 9 7 3 N \*



3.000K



**266544N**

puntos/points 630

Ø32 140 cm

3 G9 LED 6W

1.650 lumen / 3.000 K

Peso/weight 4 Kg



Lámpara de sobremesa y de pie realizadas en metal con baño de oro rosa y pintura marrón oscuro. Difusor acrílico interior.

Table and floor lamp made of metal with rose gold plated and dark brown paing. Inner acrylic diffuser.

**266616N**

puntos/points 1.170

Ø47 × 167 cm

5 G9 LED 6W

2.750 lumen / 3.000 K

Peso/weight 11 Kg



\* 2 6 6 6 1 6 N \*



**266028**

puntos/points 252

Ø18 ± 22 cm

Altura instalada 35/máx. 190 cm

Height when installed

1 E27 LED 7W DIMMABLE

560 lumen / 3.000 K

Peso/weight 1,2 Kg



Lámpara de 1 Luz realizada en metal cromado. Regulable en altura.

Lamp of 1 light made of chromed metal. Adjustable in lenght.



Lámpara de 3 luces realizada en metal cromado.  
Difusor acrílico interior. Regulable en altura.

Lamp of 3 lights made of chromed metal. Inner  
acrylic diffuser. Adjustable in height.

**266172**

puntos/points 440

Ø32 ↑ 18 cm

Altura instalada 30/máx. 130 cm

Height when installed

3 G9 LED 6W

1.650 lumen / 3.000 K

Peso/weight 2,3 Kg





**266577**

puntos/points 660

Ø32 140 cm

3 G9 LED 6W

1.650 lumen / 3.000 K

Peso/weight 4,5 Kg



Lámpara de sobremesa de 3 luces realizada en metal cromado. Difusor acrílico interior.

Table lamp of 3 lights made of chromed metal. Inner acrylic diffuser.





Lámpara de 5 luces realizada en metal cromado.  
Difusor acrílico interior. Regulable en altura.

Lamp of 5 lights made of chromed metal. Inner  
acrylic diffuser. Adjustable in height.

**266284**

puntos/points 730

Ø47 †26 cm

Altura instalada 45/máx. 135 cm

Height when installed

5 G9 LED 6W

2.750 lumen / 3.000 K

Peso/weight 3,9 Kg



\* 2 6 6 2 8 4 \*





**266724**  
 (lámpara de pared/wall lamp)  
 puntos/points 350  
 ↔ 32 ↑ 19 ↘ 16 cm  
 2 E14 LED 7W DIMMABLE  
 1.120 lumen / 3.000 K  
 Peso/weight 1,2 Kg



**266946**  
 (plafón de techo/ceiling lamp)  
 puntos/points 530  
 Ø32 ↑ 23 cm  
 3 G9 LED 6W  
 1.650 lumen / 3.000 K  
 Peso/weight 2 Kg



Colección realizada en metal cromado.  
 Difusor acrílico interior.

Collection made of chromed metal.  
 Inner acrylic diffuser.



Plafón de techo de 5 luces realizado en metal cromado.  
Difusor acrílico interior. Regulable en altura.

Ceiling amp of 5 lights made of chromed metal. Inner  
acrylic diffuser. Adjustable in height.

**266866**

puntos/points 870

Ø47 ↑ 30 cm

5 G9 LED 6W

2.750 lumen / 3.000 K

Peso/weight 3,9 Kg



3.000K



**266847**

puntos/points 760

Ø47 x 30 cm

5 G9 LED 6W

2.750 lumen / 3.000 K

Peso/weight 3,9 Kg



Plafón de techo de 5 luces realizado en metal. Acabado lacado blanco mate. Difusor acrílico interior.

Ceiling lamp of 5 lights made of metal. Matt white lacquered finish. Inner acrylic diffuser.



Lámpara de 5 Luces realizada en metal . Acabado lacado blanco mate. Difusor acrílico interior.

Lamp of 5 lights made of metal. Matt white lacquered finish. Inner acrylic diffuser.

**266290**

puntos/points 760

Ø47 ↑ 26 cm

Altura instalada 45/máx. 135 cm

Height when installed

5 G9 LED 6W

2.750 lumen / 3.000 K

Peso/weight 3,9 Kg



\* 2 6 6 2 9 0 \*



**124011**

puntos/points 490

Ø46 ± 16 cm

4 E27 LED 10W

3.600 lumen / 3.000 K

Peso/weight 3,2 Kg



Plafón de techo de 4 luces con tulipa compuesta por placas de policarbonato de superficie corrugada. Estructura realizada en metal, acabado blanco roto mate. Difusor inferior.

Ceiling lamp of 4 lights with shade composed by polycarbonated plates of corrugated surface. Frame made of metal, matt off-white finish. Lower diffuser.



Lámpara de 5 luces con tulipa compuesta por placas de policarbonato de superficie corrugada. Estructura realizada en metal, acabado blanco roto mate. Difusor inferior.

Lamp of 5 lights with shade composed by polycarbonated plates of corrugated surface. Frame made of metal, matt off-white finish. Lower diffuser.

**124346**

puntos/points 630

Ø46 †21 cm

Altura instalada 50/máx. 150 cm

Height when installed

5 E27 LED 10W

4.500 lumen / 3.000 K

Peso/weight 3,8 Kg





**198533**

puntos/points 490

Ø48 x 21 cm

4 E27 LED 10W

3.600 lumen / 3.000 K

Peso/weight 2,2 Kg



Plafón de techo realizado en acero lacado. Pantalla de aluminio anodizado acabado blanco roto mate. Difusor acrílico moldeado.

Ceiling lamp made of lacquered steel. Shade of anodized aluminum in matt off-white finish. Molded acrylic diffuser.





Plafón de techo formado por tres óvalos de luz LED, realizado en metal y aluminio, acabado blanco arenado. Difusor de silicona.

Ceiling lamp formed by three LED light ovals, made of metal and aluminium, sanded white finish. Silicone diffuser.

**518394**

puntos/points 450

↔ 82 19 ↗ 32 cm

LED 36W

1.850 lumen / 3.000 K

Peso/weight 1,8 Kg



\* 5 1 8 3 9 4 \*





**723955**

puntos/points 268

↔ 27 ↑ 47 ↘ 5 cm

LED 14W

800 lumen / 3.000 K

Peso/weight 0,9 Kg



3.000K

Lámpara de pared o plafón de techo de luz LED, realizado en metal y aluminio, acabado blanco arenado. Difusor de silicona opal.

LED wall or ceiling lamp, made of metal and aluminium, sand white finish. Opal silicone diffuser.





Paflón de techo o lámpara de pared de luz LED, realizada en metal y aluminio acabado blanco arenado. Difusor de silicona opal.

LED ceiling or wall lamp, made of metal and aluminium, sanded white finish. Opal silicone diffuser.

**723714**

puntos/points 370

↔ 59 16 x 39 cm

LED 28W

1.500 lumen / 3.000 K

Peso/weight 1,6 Kg



# Lios



**867012**

puntos/points 450

↔ 98 ↑ 17 ↗ 12 cm

Altura instalada 30/máx. 140 cm

Height when installed

4 G9 LED 6W

2.200 lumen / 3.000 K

Peso/weight 2,5 Kg



Lámpara de 4 luces, realizada en metal acabado cromo. Tulipas de cristal moldeado, estructura interior cúbica de alambre cobre.

Lamp of 4 lights made of metal, chrome finish. Molded glass shades, inner cubic frame of copper wire.





**867123**

puntos/points 123

↔ 13 ↑ 13 ↘ 15 cm

1 G9 LED 6W

550 lumen / 3.000 K

Peso/weight 0,6 Kg



Lámpara de pared de 1 luz, realizada en metal acabado cromo. Tulipa de cristal moldeado, estructura interior cúbica de alambre cobre.

Wall lamp of 1 light made of metal, chrome finish. Molded glass shade, inner cubic frame of copper wire.



Plafón de techo de 4 luces, realizado en metal acabado cromo. Tulipas de cristal moldeado, estructura interior cúbica de alambre cobre.

Ceiling lamp of 4 lights made of metal, chrome finish. Molded glass shades, inner cubic frame of copper wire.

**867234**

puntos/points 470

↔ 42 ↑ 15 ↘ 42 cm

4 G9 LED 6W

2.200 lumen / 3.000 K

Peso/weight 3,2 Kg



\* 8 6 7 2 3 4 \*





**506847**  
(lámpara de pared/wall lamp)  
puntos/points 114  
↔ 16 ↑ 16 ↗ 15 cm  
1 G9 LED 6W  
550 lumen / 3.000 K  
Peso/weight 0,8 Kg



**506625**  
(lámpara sobremesa/table lamp)  
puntos/points 118  
↔ 12 ↑ 34 ↗ 15 cm  
1 G9 LED 6W  
550 lumen / 3.000 K  
Peso/weight 1 Kg



Colección realizada en metal, acabado cromo.  
Tulipas de cristal moldeado, bola interior  
decorada con filamentos de cristal.

Collection made of metal, chrome finish.  
Molded glass shades, interior ball decorated  
with glass filaments.





Lámpara de 4 luces regulable en altura, realizada en metal acabado cromo. Tulipas de cristal moldeado, bola interior decorada con filamentos de cristal.

Lamp of 4 lights adjustable in height, made of metal, chrome finish. Molding glass shades, interior ball decorated with glass filaments.

**506514**

puntos/points 440

↔ 98 † 18 ↗ 12 cm

Altura instalada 35/máx. 135 cm

Height when installed

4 G9 LED 6W

2.200 lumen / 3.000 K

Peso/weight 2,6 Kg

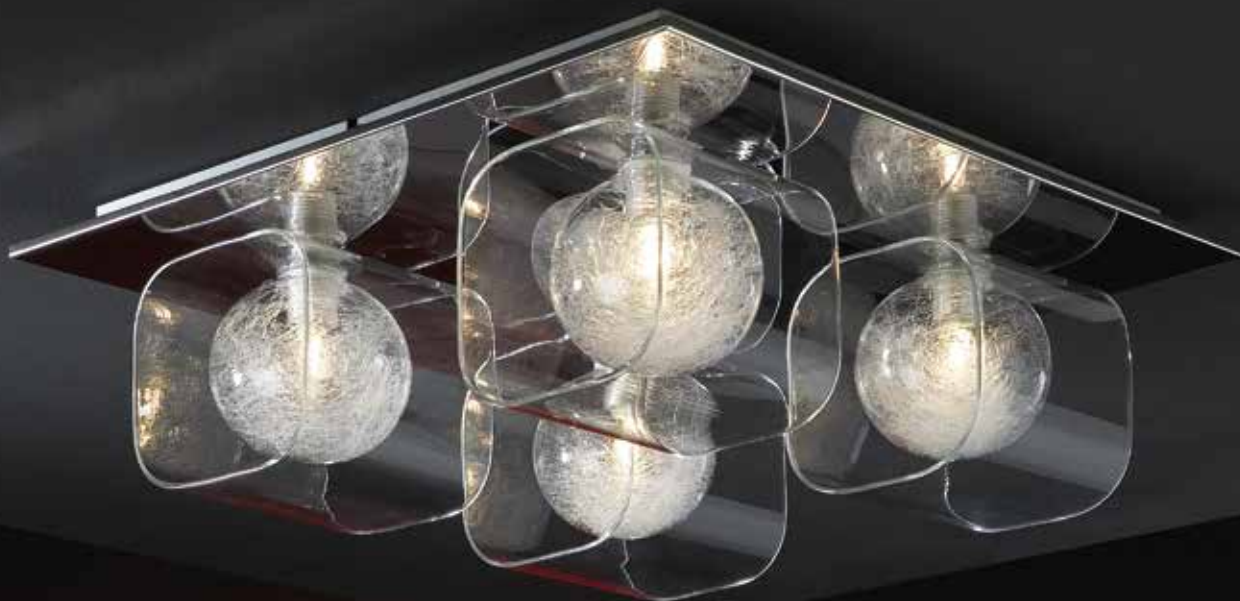

**506736**

puntos/points 430

↔ 42 ↑ 15 ↘ 42 cm

4 G9 LED 6W

2.200 lumen / 3.000 K

Peso/weight 3,7 Kg



Plafón de techo realizado en metal, acabado cromo. Tulipas de cristal moldeado, bola interior decorada con filamentos de cristal.

Ceiling lamp made of metal, chrome finish. Molded glass shades, interior ball decorated with glass filaments.



Plafón de techo realizado en metal, acabado cromo. Cuatro tulipas dobles de cristal moldeado, las exteriores transparentes y las interiores de cristal opal.

Ceiling lamp made of metal, chrome finish. Four double glass shades of molded glass, exteriors in clear and interiors in opal glass.

**183320**

puntos/points 420

↔ 59 ↑ 18 ↘ 59 cm

4 G9 LED 6W

2.200 lumen / 3.000 K

Peso/weight 3 Kg



# Flash



**391653**

puntos/points 510

↔ 98 ↑ 15 ↘ 12 cm

Altura instalada 30/máx. 130 cm

Height when installed

4 G9 LED 6W

2.200 lumen / 3.000 K

Peso/weight 2,8 Kg



Lámpara de 4 luces realizada en metal, acabado cromo. Dobles tulipas, las exteriores de cristal moldeado y las interiores de copens facetados de cristal transparente y smoke.

Lamp of 4 lights made of metal, chrome finish. Double glass shades, exteriors of molded glass and interiors of clear and smoke faceted crystals.





**391870**

puntos/points 270

↔ 37 ↑ 13 ↘ 14 cm

2 G9 LED 6W

1.100 lumen / 3.000 K

Peso/weight 1,4 Kg



Lámpara de pared de 2 luces realizada en metal, acabado cromo. Dobles tulipas, las exteriores de cristal moldeado y las interiores de copens facetados de cristal transparente y smoke.

Wall lamp of 2 lights made of metal, chrome finish. Double glass shades, exteriors of molded glass and interiors of clear and smoke faceted crystals.



Colección realizada en metal, acabado cromo. Dobles tulipas, las exteriores de cristal moldeado y las interiores de copens facetados de cristal transparente y smoke.

Collection made of metal, chrome finish. Double glass shades, exteriors of molded glass and interiors of clear and smoke faceted crystals.

**391218**

(lámpara de pared/wall lamp)  
puntos/points 145  
↔ 13 ↑ 13 ↗ 14,5 cm  
1 G9 LED 6W  
550 lumen / 3.000 K  
Peso/weight 0,6 Kg



\* 3 9 1 2 1 8 \*



**391329**

(lámpara sobremesa/table lamp)  
puntos/points 193  
↔ 15 ↑ 38 ↗ 17 cm  
1 G9 LED 6W  
550 lumen / 3.000 K  
Peso/weight 0,8 Kg



\* 3 9 1 3 2 9 \*



**509010**

puntos/points 235

Ø22 x 41 cm

Altura instalada 50/máx. 140 cm

Height when installed

1 G9 LED 6W

550 lumen / 3.000 K

Peso/weight 1,4 Kg



Lámpara de 1 luz realizada en metal acabado cromo. Tulipa de cristal espejado. Lágrimas interiores de cristal tipo Murano.

Lamp of 1 light made of metal, chrome finish. Shimmered glass shade. Crystal drops inside, Murano style.





Lámpara de 3 luces realizada en metal acabado cromo. Tulipa de cristal espejado. Lágrimas interiores de cristal tipo Murano.

Lamp of 3 lights made of metal, chrome finish. Shimmered glass shade. Crystal drops inside, Murano style.

**509213**

puntos/points 710

↔ 102 † 21 ↗ 22 cm

Altura instalada 36/máx. 140 cm

Height when installed

3 G9 LED 6W

1.650 lumen / 3.000 K

Peso/weight 2,5 Kg



**508718**

puntos/points 660

Ø40 x 23 cm

Altura instalada 40/máx. 140 cm

Height when installed

5 G9 LED 6W

2.750 lumen / 3.000 K

Peso/weight 4,2 Kg

**508718D**

puntos/points 850

5 G9 LED 4,5W DIMMABLE

2.350 lumen / 3.000 K



Lámparas de 5 luces realizadas en metal acabado cromo. Tulipa de cristal espejado. Lágrimas interiores de cristal tipo Murano.

Lamps of 5 lights made of metal, chrome finish. Shimmered glass shade. Crystal drops inside, Murano style.



Lámparas de 6 luces realizadas en metal acabado cromo. Tulipa de cristal espejado. Lágrimas interiores de cristal tipo Murano.

Lamps of 6 lights made of metal, chrome finish. Shimmered glass shade. Crystal drops inside, Murano style.

**508111D**  
puntos/points 1.220  
6 G9 LED 4,5W DIMMABLE  
2.820 lumen / 3.000 K



**508111**  
puntos/points 1.070  
Ø50 †25 cm  
Altura instalada 40/máx. 140 cm  
Height when installed  
6 G9 LED 6W  
3.300 lumen / 3.000 K  
Peso/weight 7,6 Kg



**507939**

puntos/points 600

Ø40 x 23 cm

5 G9 LED 6W

2.750 lumen / 3.000 K

Peso/weight 4,5 Kg

**507939D**

puntos/points 750

5 G9 LED 4,5W DIMMABLE

2.350 lumen / 3.000 K



Plafones de techo de 5 luces realizados en metal acabado cromo. Tulipa de cristal espejado. Lágrimas interiores de cristal tipo Murano.

Ceiling lamps of 5 lights made of metal, chrome finish. Shimmered glass shade. Crystal drops inside, Murano style.



Plafones de techo de 6 luces realizados en metal acabado cromo. Tulipa de cristal espejado. Lágrimas interiores de cristal tipo Murano.

Ceiling lamps of 6 lights made of metal, chrome finish. Shimmered glass shade. Crystal drops inside, Murano style.

### 508030D

puntos/points 1.240  
6 G9 LED 4,5W DIMMABLE  
2.820 lumen / 3.000 K



### 508030

puntos/points 1.060  
Ø50 ↑ 25 cm  
6 G9 LED 6W  
3.300 lumen / 3.000 K  
Peso/weight 6,9 Kg



**508516**

puntos/points 430

Ø28 142 cm

3 G9 LED 6W

1.650 lumen / 3.000 K

Peso/weight 2,7 Kg



Lámpara sobremesa de 3 luces, realizada en metal acabado cromo. Tulipa de cristal espejado y lágrimas interiores de cristal tipo Murano.

Table lamp of 3 lights made of metal. Chrome finish. Shimmered glass shade. Glass inner drops Murano style.



Lámpara sobremesa de 4 luces, realizada en metal acabado cromo. Tulipa de cristal espejado y lágrimas interiores de cristal tipo Murano.

Table lamp of 4 lights made of metal. Chrome finish. Shimmered glass shade. Glass inner drops Murano style.

**508222**

puntos/points 750

Ø40 † 61 cm

4 G9 LED 6W

2.200 lumen / 3.000 K

Peso/weight 5 Kg



\* 5 0 8 2 2 2 \*



3.000K

## Argos

**509327**

puntos/points 299  
 ↔ 22 ↑ 20 ↗ 27 cm  
 1 G9 LED 6W

550 lumen / 3.000 K  
 Peso/weight 1,3 Kg



Lámpara de pared de 1 luz realizada en metal acabado cromo. Tulipa de cristal espejado. Lágrimas interiores de cristal tipo murano.

Wall lamp of 1 light made of metal, chrome finish. Shimmered glass shade. Crystal drops inside, Murano style.





Lámpara de pared de 1 luz realizada en metal, acabado cromo. Doble tulipa la exterior de cristal espejado y la interior realizada con tiras de cuentas de cristal transparente.

Wall lamp of 1 light made of metal, chrome finish. Double glass shade, external one of shimmered glass and internal one made with stripes of clear crystal beads.

**494745**

puntos/points 128

↔ 12 † 12 ↗ 13 cm

1 G9 LED 6W

550 lumen / 3.000 K

Peso/weight 0,6 Kg



# Arián



**193273**

puntos/points 179

Ø13 ± 18 cm

Altura instalada 30/máx. 140 cm

Height when installed

1 G9 LED 6W

550 lumen / 3.000 K

Peso/weight 0,6 Kg



Lámpara de 1 luz, realizada en acero acabado brillo. Tulipas de cristal espejado con tiras de cuentas de cristal en el interior.

Lamp of 1 light made of steel, bright finish. Shimmered glass shades with crystal beads stripes inside.





**193091**

puntos/points 170  
↔ 13 ↑ 12 ↗ 16 cm  
1 G9 LED 6W

550 lumen / 3.000 K  
Peso/weight 0,6 Kg



Lámpara de pared de 1 luz, realizada en acero acabado brillo. Tulipas de cristal espejado con tiras de cuentas de cristal en el interior.

Wall lamp of 1 light made of steel, bright finish. Shimmered glass shades with crystal beads stripes inside.



Lámparas de 5 luces, realizadas en acero acabado brillo. Tulipas de cristal espejado con tiras de cuentas de cristal en el interior.

Lamps of 5 lights made of steel, bright finish. Shimmered glass shades with crystal beads stripes inside.

### 193539D

puntos/points 750  
5 G9 LED 4,5W DIMMABLE  
2.350 lumen / 3.000 K



\* 1 9 3 5 3 9 0 \*



### 193539

puntos/points 600  
↔ 105 † 18 ↗ 13 cm  
Altura instalada 30/máx. 130 cm  
Height when installed  
5 G9 LED 6W  
2.750 lumen / 3.000 K  
Peso/weight 3,5 Kg



\* 1 9 3 5 3 9 \*



## Arián

**193364**

puntos/points 620

Ø43 x 120 cm

Altura instalada 65/máx. 135 cm

Height when installed

5 G9 LED 6W

2.750 lumen / 3.000 K

Peso/weight 3,9 Kg



Lámparas de 5 y 7 luces, realizadas en acero acabado brillo. Tulipas de cristal espejado con tiras de cuentas de cristal en el interior.

Lamps of 5 and 7 lights made of steel, bright finish. Shimmered glass shades with crystal beads stripes inside.

**193453**

puntos/points 860

Ø50 †170 cm

Altura instalada 85/máx. 190 cm

7 G9 LED 6W

3.850 lumen / 3.000 K

Peso/weight 5,5 Kg



\* 1 9 3 4 5 3 \*



3.000K



**618253**

puntos/points 690

Ø40 131,5 cm

5 G9 LED 6W

2.750 lumen / 3.000 K

Peso/weight 4,2 Kg



Plafón de techo de 5 luces realizado en metal acabado cromo. Tulipa de cristal soplado en color plata espejado. Decoración efecto estrellado. Interior con tiras de cristal facetado.

Ceiling lamp of 5 lights made of metal, chrome finish. Blown glass shade decorated in shimmered silver colour. Inside with stripes of faceted crystal.





Plafón de techo de 6 luces realizado en metal acabado cromo. Tulipa de cristal soplado en color plata espejado. Decoración efecto estrellado. Interior con tiras de cristal facetado.

Ceiling lamp of 6 lights made of metal, chrome finish. Blown glass shade decorated in shimmered silver colour. Inside with stripes of faceted crystal.

**618318**

puntos/points 1.220  
 Ø50 † 34,5 cm  
 6 G9 LED 6W  
 3.300 lumen / 3.000 K  
 Peso/weight 6 Kg



**618271**

puntos/points 620

Ø40 x 31,5 cm

5 G9 LED 6W

2.750 lumen / 3.000 K

Peso/weight 4,2 Kg



Plafón de techo de 5 luces realizado en metal acabado cromo. Tulipa de cristal soplado en color cobre espejado. Decoración efecto estrellado. Interior con tiras de cristal facetado.

Ceiling lamp of 5 lights made of metal, chrome finish. Blown glass shade decorated in shimmered copper colour. Inside with stripes of faceted crystal.



Lámpara de 6 luces realizada en metal acabado cromo. Tulipa de cristal soplado en color cobre espejado. Decoración efecto estrellado. Interior con tiras de cristal facetado.

Lamp of 6 lights made of metal, chrome finish. Blown glass shade decorated in shimmered copper colour. Inside with stripes of faceted crystal.

**618859**

puntos/points 1.100

Ø50 † 35 cm

Altura instalada 65/máx. 150 cm

Height when installed

6 G9 LED 6W

3.300 lumen / 3.000 K

Peso/weight 7,2 Kg



**507413**

puntos/points 331

Ø24 † 14 cm

Altura instalada 24/máx. 130 cm

Height when installed

3 G9 LED 6W

1.650 lumen / 3.000 K

Peso/weight 2 Kg



3.000K

Lámpara de 3 luces realizada en metal acabado cromo. Tulipa compuesta por copens cuadrados de cristal transparente, regulable en altura. Incluye difusor inferior de cristal opal.

Lamp of 3 lights made of metal, chrome finish. Glass shade composed by square clear crystals, adjustable in lenght. Lower opal glass diffuser included.



Lámpara de 9 luces realizada en metal acabado cromo. Tulipa compuesta por copens cuadrados de cristal transparente, regulable en altura. Incluye difusor inferior de cristal opal.

Lamp of 9 lights made of metal, chrome finish. Glass shade composed by square clear crystals, adjustable in length. Lower opal glass diffuser included.

**507514**

puntos/points 1.300

Ø54 ↑ 21 cm

Altura instalada 50/máx. 139 cm

Height when installed

9 G9 LED 6W

4.950 lumen / 3.000 K

Peso/weight 8 Kg





**507039**

puntos/points 660

Ø40 x 16 cm

6 G9 LED 6W

3.300 lumen / 3.000 K

Peso/weight 4 Kg



Plafón de techo de 6 luces realizado en metal acabado cromo. Tulipa compuesta por copens cuadrados de cristal transparente, regulable en altura. Incluye difusor inferior de cristal opal.

Ceiling lamp of 6 lights made of metal, chrome finish. Glass shade composed by square clear crystals, adjustable in length. Lower opal glass diffuser included.



Colección realizada en metal acabado cromo. Tulipa compuesta por copens cuadrados de cristal transparente. Incluye difusor de cristal opal.

Collection made of metal, chrome finish. Glass shade composed by square clear crystals. Lower opal glass diffuser included.

**508323**

(lámpara de pared/wall lamp)  
puntos/points 287  
↔ 26 ↑ 20 ↗ 13 cm  
2 G9 LED 6W  
1.100 lumen / 3.000 K  
Peso/weight 1,6 Kg



\* 5 0 8 3 2 3 \*



**508424**

(lámpara sobremesa/table lamp)  
puntos/points 420  
Ø24 ↑ 40 cm  
3 G9 LED 6W  
1.650 lumen / 3.000 K  
Peso/weight 2,5 Kg



\* 5 0 8 4 2 4 \*





**160563**

puntos/points 660

↔ 43 ↑ 12 ↘ 43 cm

4 G9 LED 6W

2.200 lumen / 3.000 K

Peso/weight 3,2 Kg



Plafón de 4 luces realizado en metal cromado y malla de cristales facetados K9. Cristales transparentes y smoke combinados.

Ceiling lamp of 4 lights made of chromed metal and K9 faceted crystals mesh. Clear and smoke crystals.





Plafón de 5 luces realizado en metal cromado y malla de cristales facetados K9. Cristales transparentes y smoke combinados.

Ceiling lamp of 5 lights made of chromed metal and K9 faceted crystals mesh. Clear and smoke crystals.

**160674**

puntos/points 1.060

↔ 54 ↑ 15 ↘ 54 cm

5 G9 LED 6W

2.750 lumen / 3.000 K

Peso/weight 5 Kg



\* 1 6 0 6 7 4 \*



3.000K



**160785**

puntos/points 203

↔ 25 ↑ 29 ↗ 14 cm

1 G9 LED 6W

550 lumen / 3.000 K

Peso/weight 0,7 Kg



Lámpara de pared de 1 luz, realizada en metal cromado y malla de cristales facetados K9. Cristales transparentes y smoke combinados.

Wall lamp of 1 light made of chromed metal and K9 faceted crystals mesh. Clear and smoke crystals.



Lámpara de pared de 1 luz realizada en metal cromado y malla de cristales facetados K9.

Wall lamp of 1 light made of chromed metal and K9 faceted crystal mesh.

**160320**

puntos/points 183  
↔ 25 t 13 v 8 cm  
1 G9 LED 6W

550 lumen / 3.000 K  
Peso/weight 0,8 Kg



# Palace



## 810637

puntos/points 6.990  
 Ø80 † 140 cm  
 Altura instalada 170/máx. 270 cm  
 Height when installed  
 22 G9 LED 6W  
 12.100 lumen / 3.000 K  
 Peso/weight 45,5 Kg



## 810637D

puntos/points 7.310  
 22 G9 LED 4,5W DIMMABLE  
 10.340 lumen / 3.000 K



Lámparas de 22 luces realizadas en metal acabado cromo, cadenas de bolas de cristal y lágrimas grandes de cristal fumé facetado K9. Incluida funda de terciopelo negro para cadena.

Lamps of 22 lights made of metal in chrome finish, chains of crystal balls and large drops of smoked faceted K9 crystals. Black velvet cover for chain included.

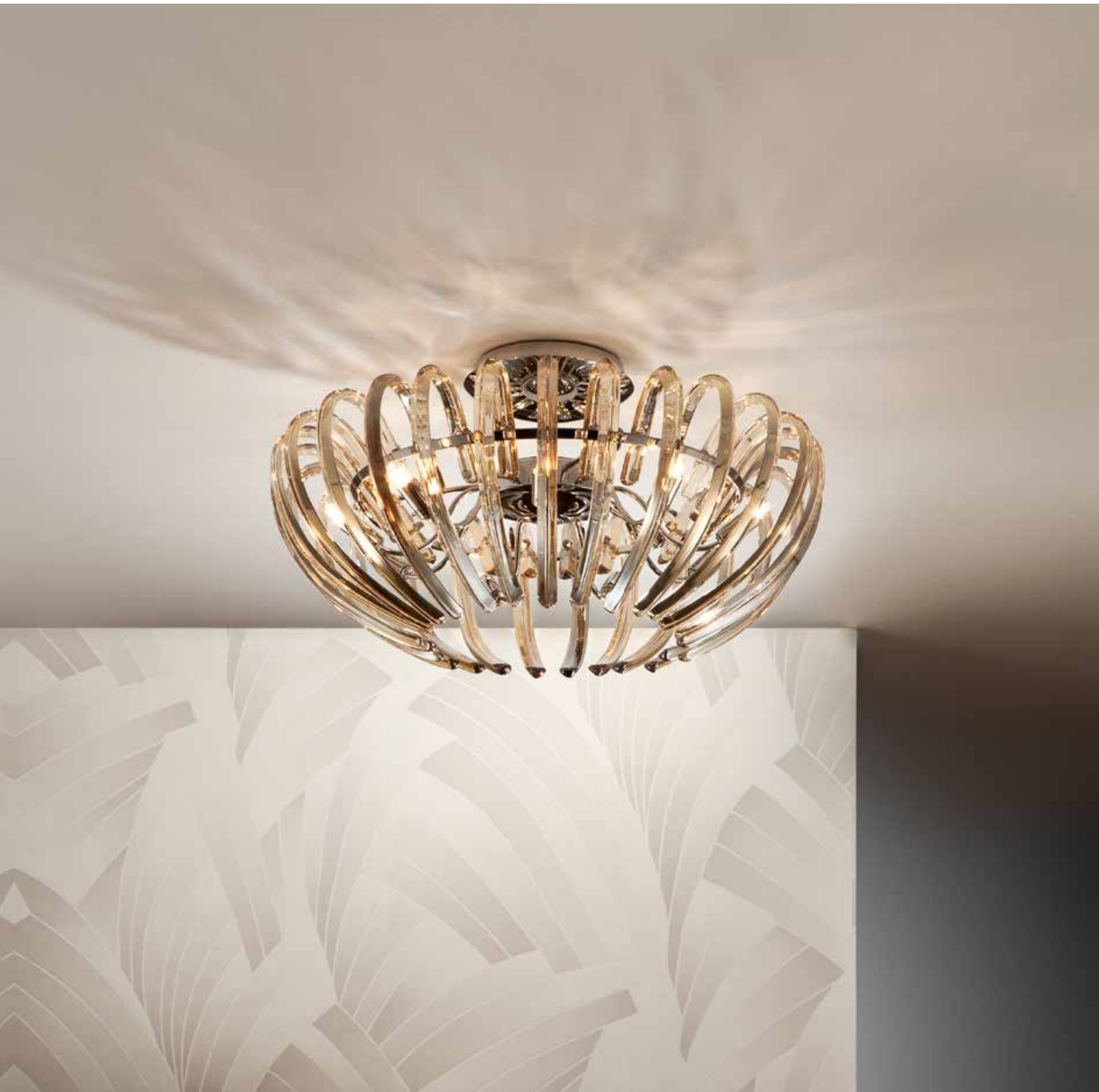

**876360**

puntos/points 980

Ø53 x 26 cm

9 G9 LED 6W

4.950 lumen / 3.000 K

Peso/weight 4,5 Kg



Plafón de techo de 9 luces, realizado en metal acabado cromo. Tulipa formada por barras curvadas de cristal de alta calidad de color champán.

Ceiling lamp of 9 lights made of metal, chrome finish. Glass shade formed by high quality curved crystal bars in champagne colour.



Lámpara de 12 luces, realizada en metal acabado cromo. Tulipa formada por barras curvadas de cristal de alta calidad de color champán. Regulable en altura.

Lamp of 12 lights made of metal, chrome finish. Glass shade formed by high quality curved crystal bars in champagne colour. Adjustable in length.

**876124**

puntos/points 1.550

Ø66 †22 cm

Altura instalada 45/máx. 130 cm

Height when installed

12 G9 LED 6W

6.600 lumen / 3.000 K

Peso/weight 6 Kg



\* 8 7 6 1 2 4 \*



**876352**

puntos/points 980

Ø53 x 26 cm

9 G9 LED 6W

4.950 lumen / 3.000 K

Peso/weight 4,5 Kg



Plafón de techo de 9 luces, realizado en metal acabado cromo. Tulipa formada por barras curvadas de cristal transparente de alta calidad.

Ceiling lamp of 9 lights made of metal, chrome finish. Glass shade formed by high quality curved crystal bars.





Lámpara de 12 luces, realizada en metal acabado cromo. Tulipa formada por barras curvadas de cristal transparente de alta calidad.

Lamp of 12 lights made of metal, chrome finish. Glass shade formed by high quality curved crystal bars.

**876113**

puntos/points 1.310

Ø66 †22 cm

Altura instalada 45/máx. 130 cm

Height when installed

12 G9 LED 6W

6.600 lumen / 3.000 K

Peso/weight 6 Kg



# Minerva



**872611**

puntos/points 1.240

Ø35 ± 65 cm

Altura instalada 80/máx. 175 cm

Height when installed

6 G9 LED 6W

3.300 lumen / 3.000 K

Peso/weight 4,5 Kg

Lámpara de 6 luces compuesta de finas cadenas de metal acabado níquel que forman el cuerpo de la lámpara.

Lamp of 6 lights composed of fine metal chains, nickel finish, forming the body of the lamp.





**872853**

puntos/points 2.660

Ø55 ± 90 cm

Altura instalada 105/máx. 190 cm

Height when installed

10 G9 LED 6W

5.500 lumen / 3.000 K

Peso/weight 8,5 Kg



Lámpara de 10 luces compuesta de finas cadenas de metal acabado níquel que forman el cuerpo de la lámpara.

Lamp of 10 lights composed of fine metal chains, nickel finish, forming the body of the lamp.



Lámpara de 12 luces compuesta de finas cadenas de metal acabado níquel que forman el cuerpo de la lámpara. DIMABLE.

Lamp of 12 lights composed of fine metal chains, nickel finish, forming the body of the lamp. DIMMABLE.

**872941D**

puntos/points 4.180

Ø68 †110 cm

Altura instalada 125/máx. 200 cm

Height when installed

12 G9 LED 4,5W DIMMABLE

5.640 lumen / 3.000 K

Peso/weight 12 Kg





**872712**

puntos/points 440  
↔ 30 † 30 ↗ 16 cm  
2 G9 LED 6W

1.100 lumen / 3.000 K  
Peso/weight 1,3 Kg



Lámpara de pared de 2 luces compuesta de finas cadenas de metal, acabado níquel, que forman el cuerpo de la lámpara.

Wall lamp of 2 lights composed of fine metal chains, nickel finish, forming the body of the lamp.



Plafón de techo de 10 luces, compuesto de finas cadenas de metal acabado níquel que forman el cuerpo de la lámpara.

Ceiling lamp of 10 lights composed of fine metal chains, nickel finish, forming the body of the lamp.

**872469**

puntos/points 3.110

Ø68 † 50 cm

Altura instalada 50/máx. 60 cm

Height when installed

10 G9 LED 6W

5.500 lumen / 3.000 K

Peso/weight 10,2 Kg



## Domo

**69441581**

(plafón de techo/ceiling lamp)  
 puntos/points 1.160  
 Ø55 ↑ 50 cm  
 4 E14 LED 7W DIMMABLE  
 2.240 lumen / 3.000 K  
 Peso/weight 4,5 Kg



3.000K

**89431589**

(lámpara de pared/wall lamp)  
 puntos/points 590  
 ↔ 40 ↑ 48 ↗ 22 cm  
 2 E14 LED 7W DIMMABLE  
 1.120 lumen / 3.000 K  
 Peso/weight 1,1 Kg



3.000K

Colección realizada con eslabones metálicos, acabado cromo, unidos con cadena de bisutería. Pantalla con difusor inferior de metacrilato translúcido regulable en altura.

Collection made with metal links, chrome finish, joint with a custom chain. Shade with lower translucent methacrylate diffuser, adjustable in height.





Lámpara de 4 luces realizada con eslabones metálicos, acabado cromo, unidos con cadena de bisutería. Pantalla con difusor inferior de metacrilato translúcido regulable en altura.

Lamp of 4 lights made with metal links, chrome finish, joint with a custom chain. Shade with lower translucent methacrylate diffuser, adjustable in length.

**49441583**

puntos/points 1.620

Ø60 †100 cm

Altura instalada 85/máx. 100 cm

Height when installed

4 E14 LED 7W DIMMABLE

2.240 lumen / 3.000 K

Peso/weight 4,1 Kg



# Mercury II



**520783**

puntos/points 1.130

Ø71 ± 60 cm

Altura instalada 80/máx. 140 cm

Height when installed

6 E14 LED 4W

1.920 lumen / 3.000 K

Peso/weight 7,1 Kg

Lámpara de 6 luces realizada en metal acabado cromo y bolas de cristal. Lágrimas de cristal facetado. Pantalla textil blanca. Incluida funda de terciopelo negro para cadena.

Lamp of 6 lights made of metal in chrome finish and crystal balls. Faceted crystal drops. White textile shade. Black velvet cover for chain included.





## Mercury

**663618**

puntos/points 285

↔ 28 ↑ 39 ↗ 16 cm

1 E27 LED 7W DIMMABLE

560 lumen / 3.000 K

Peso/weight 1,7 Kg



Lámpara de pared de 1 luz realizada en cristal de color champán. Partes metálicas y base en latón. Pantalla encintada de color beis.

Wall lamp of 1 light made of glass in champagne colour. Metal parts and base in brass finish. Ribboned beige shade.



Lámpara de 3 luces realizada en cristal de color champán. Partes metálicas y base en latón. Pantalla encintada de color beis.

Lamp of 3 lights made of glass in champagne colour. Metal parts and base in brass finish. Ribboned beige shade.

**663542**

puntos/points 600

Ø50 †55 cm

Altura instalada 65/máx. 165 cm

Height when installed

3 E27 LED 10W

2.700 lumen / 3.000 K

Peso/weight 3,4 Kg



\* 6 6 3 5 4 2 \*





**662136N**

puntos/points 280

Ø22 x 45 cm

1 E27 LED 7W DIMMABLE

560 lumen / 3.000 K

Peso/weight 2,7 Kg



Lámparas de sobremesa realizadas en cristal de color champán. Partes metálicas y base en latón. Pantalla encintada de color beis.

Table lamps made of glass in champagne colour. Metal parts and base in brass finish. Ribboned beige shade.

**661457N**

puntos/points 370

Ø29 t 61 cm

1 E27 LED 10W

900 lumen / 3.000 K

Peso/weight 3,9 Kg



\* 6 6 1 4 5 7 N \*



3.000K

## Mercury

**663676**

puntos/points 279

↔ 28 ↑ 39 ↗ 16 cm

1 E27 LED 7W DIMMABLE

560 lumen / 3.000 K

Peso/weight 1,1 Kg



Lámpara de pared de 1 luz realizada en metal acabado cromo y material acrílico transparente tipo metacrilato. Pantalla de hilo tensado de color plata con forro interior.

Wall lamp of 1 light made of metal in chrome finish and clear acrylic material, methacrylate style. Tightly thread shade in silver colour, lined inside.





Lámpara de 3 luces realizada en metal acabado cromo y material acrílico transparente tipo metacrilato. Pantalla de hilo tensado de color plata con forro interior.

Lamp of 3 lights made of metal in chrome finish and clear acrylic material, methacrylate style. Tightly thread shade in silver colour, lined inside.

**663554**

puntos/points 600

Ø50 †55 cm

Altura instalada 65/máx. 160 cm

Height when installed

3 E27 LED 10W

2.700 lumen / 3.000 K

Peso/weight 3 Kg





\* 6 6 2 1 1 0 \*



3.000K

**662110**

puntos/points 262  
 Ø25 x 39 cm  
 1 E27 LED 7W DIMMABLE  
 560 lumen / 3.000 K  
 Peso/weight 1,4 Kg

Lámparas de sobremesa realizadas en acrílico transparente y metal cromado. Pantalla de hilo tensado de color plata con forro interior.

Table lamps made of clear acrylic and chromed metal. Tightly thread shade in silver colour, lined inside.

**661418**

puntos/points 330

Ø36 h 55 cm

1 E27 LED 10W

900 lumen / 3.000 K

Peso/weight 2,1 Kg



**661317**

puntos/points 430  
 Ø36 x 55 cm  
 1 E27 LED 10W  
 900 lumen / 3.000 K  
 Peso/weight 3,3 Kg

Lámpara de sobremesa grande de 1 luz realizada en metal cromado y bolas de cristal transparente. Pantalla de hilo tensado blanco con forro vinílico interior.

Large table lamp of 1 light, made of chromed metal and clear glass balls. White thread shade with inner vinyl cover.



Lámpara sobremesa de 1 luz realizada en metacrilato.  
Pantalla de hilo tensado, de color plata.

Table lamp made of methacrylate. Tightly thread  
shade, silver color.

**663023**

puntos/points 277

Ø27 † 51 cm

1 E27 LED 7W DIMMABLE

560 lumen / 3.000 K

Peso/weight 1,8 Kg



**716583**

puntos/points 780

Ø40 x 34 cm

3 E27 LED 10W

2.700 lumen / 3.000 K

Peso/weight 2,5 Kg



Plafón de techo de 3 luces, realizado en metal acabado PAN DE ORO y detalles en laca negro brillo. Pantalla con aplicaciones de láminas de nácar y difusor inferior.

Ceiling lamp of 3 lights made of metal, finished in GOLD LEAF and details in glossy black lacquer. Shade with appliqué of nacre sheets and lower diffuser.



Plafón de techo de 4 luces, realizado en metal acabado PAN DE ORO y detalles en laca negro brillo. Pantalla con aplicaciones de láminas de nácar y difusor inferior.

Ceiling lamp of 4 lights made of metal, finished in GOLD LEAF and details in glossy black lacquer. Shade with appliqué of nacre sheets and lower diffuser.

**716478**  
puntos/points 920  
Ø55 ↑40 cm  
4 E27 LED 10W  
3.600 lumen / 3.000 K  
Peso/weight 3,8 Kg

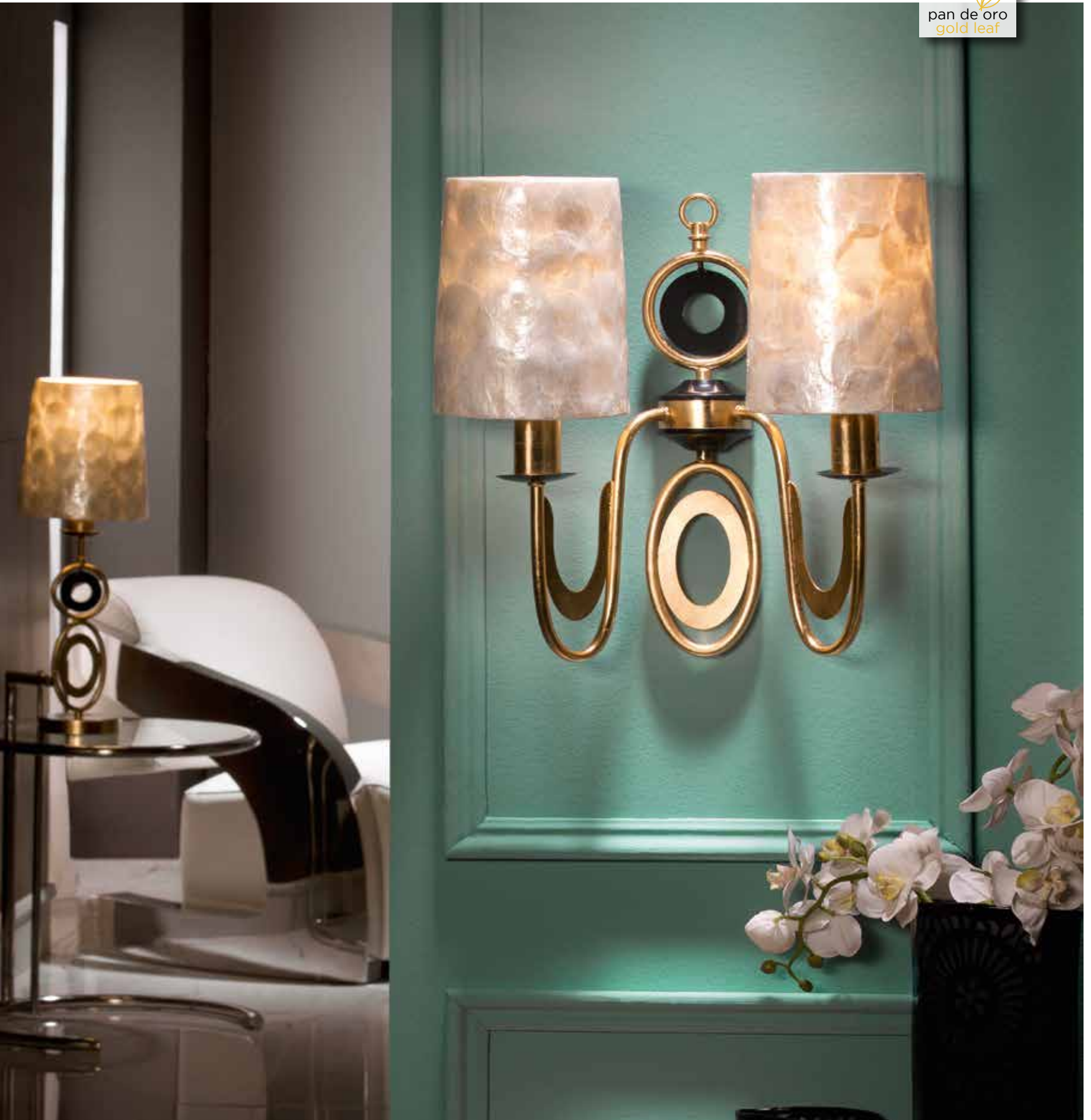

**716208**

puntos/points 550

↔ 43 ↑ 41 ↘ 20 cm

2 E27 LED 5,5W

900 lumen / 3.000 K

Peso/weight 1,9 Kg



3.000K

Lámpara de pared de 2 luces realizada en metal acabado PAN DE ORO y detalles en laca negro brillo. Pantallas cónicas con aplicaciones de láminas de nácar.

Wall lamp of 2 lights made of metal, GOLD LEAF finish and details in glossy black lacquer. Conic shades with appliqué of nacre sheets.





Lámpara sobremesa de 1 luz realizada en metal acabado PAN DE ORO y detalles en laca negro brillo. Pantalla cónica con aplicaciones de láminas de nácar.

Table lamp of 1 light made of metal, GOLD LEAF finish and details in glossy black lacquer. Conic shade with appliqué of nacre sheets.

**716153**

puntos/points 430

Ø22 † 65 cm

1 E27 LED 10W

900 lumen / 3.000 K

Peso/weight 2,1 Kg



**615372**

puntos/points 860  
 Ø30 143 cm

Altura instalada 67/máx. 160 cm

Height when installed  
 3 E14 LED 7W DIMMABLE

1.680 lumen / 3.000 K  
 Peso/weight 3,4 Kg

**615563**

puntos/points 310  
 ↔ 17 † 28 ↗ 10 cm

1 E14 LED 7W DIMMABLE

560 lumen / 3.000 K  
 Peso/weight 1,1 Kg



Colección realizada en metal, acabado en PAN DE ORO envejecido. Pantalla de hilo blanco tensionado y decoración de cristal transparente en las crucetas.

Collection made of metal, in aged GOLD LEAF finish. Shade of tensioned white thread and clear glass decoration in the crosses.



Plafón florentino de 4 luces realizado en metal con abalorios de cristal facetado. Acabado marfil y PAN DE ORO.

Florentine ceiling lamp of 4 lights made of metal. Faceted glass beads. Ivory and GOLD LEAF finish.

**481541**

puntos/points 420

Ø45 ↑ 18 cm

4 E14 LED 4W

1.280 lumen / 3.000 K

Peso/weight 1,9 Kg



\* 4 8 1 5 4 1 \*



3.000K

**664443**

puntos/points 440

Ø29 1 60 cm

1 E27 LED 10W

900 lumen / 3.000 K

Peso/weight 2,8 Kg



Lámpara sobremesa de 1 luz realizada en metal  
acabado en PAN DE ORO.

Table lamp made of metal, GOLD LEAF finish.



Lámpara sobremesa de 1 luz realizada en metal acabado en negro mate. Pantalla textil color oro.

Table lamp of 1 light made of metal finished in matt black. Textile shade in golden colour.

**664479**

puntos/points 470

Ø29 t 60 cm

1 E27 LED 10W

900 lumen / 3.000 K

Peso/weight 2,8 Kg



\* 6 6 4 4 7 9 \*



3.000K



**662514**  
(lámpara de pie/floor lamp)  
puntos/points 1.380  
↔ 43 ↑ 172 ↘ 43 cm  
1 E27 LED 10W  
900 lumen / 3.000 K  
Peso/weight 10,5 Kg



3.000K



**662536**  
(lámpara sobremesa/table lamp)  
puntos/points 460  
↔ 33 ↑ 64 ↘ 33 cm  
1 E27 LED 10W  
900 lumen / 3.000 K  
Peso/weight 2,4 Kg



3.000K

Lámpara sobremesa y de pie, realizadas en madera y metal. Acabado en PAN DE ORO y base cuadrada acabado nogal. Pantalla textil símil seda.

Table and floor lamp of 1 light, made of wood and metal. Gold leaf finish and square base in walnut finish. Textile shade, simile silk.



Lámpara de pie de 1 luz realizada en madera, acabado negro mate, y metal oro brillo. Pantalla textil símil seda.

Floor lamp of 1 light made of wood, matt black finish, and bright gold metal. Silk-simile textile shade.

**662581**

puntos/points 1.110  
 ↔ 43 ↑ 172 ↘ 43 cm  
 1 E27 LED 10W  
 900 lumen / 3.000 K  
 Peso/weight 10,5 Kg



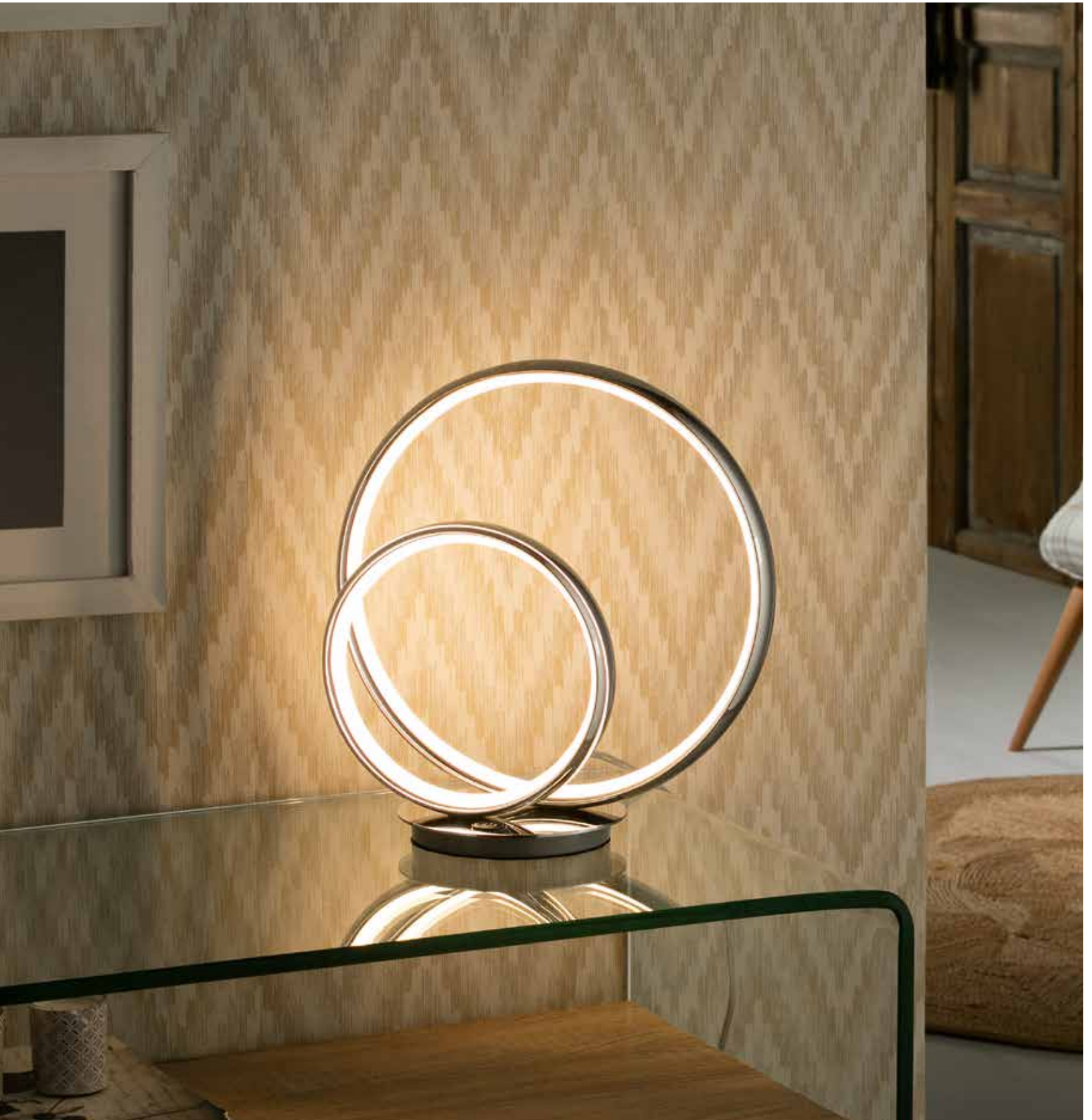

\* 6 1 4 0 8 2 \*

**614082**

puntos/points 440

↔ 30 † 32 ↗ 15 cm

LED 18W

800 lumen / 3.000 K

Peso/weight 1,2 Kg



Lámpara de sobremesa de luz LED, realizada en metal y aluminio, acabado cromo. Difusor de silicona. DIMABLE.

LED table lamp, made of steel and aluminium, chrome finish. Silicone diffuser. DIMMABLE.





Lámpara de sobremesa realizada en acero inoxidable y aluminio acabado cromo. Difusor con piezas de cristal facetado.

Table lamp made of steel and aluminium. Chrome finish. Diffuser with faceted crystal pieces.

**791052**

puntos/points 299

↔ 18 ↑ 40 ↘ 16 cm

LED 11,7W

600 lumen / 3.000 K

Peso/weight 1,4 Kg



\* 7 9 1 0 5 2 \*



3.000K

**711021**

puntos/points 350  
 ↔ 30 † 30 ↗ 11 cm  
 2 G9 LED 6W

1.100 lumen / 3.000 K  
 Peso/weight 1,8 Kg



Lámpara de pared realizada en metal acabado cromo. Tulipa formada por barras curvadas de cristal transparente de alta calidad en forma de abanico.

Wall lamp made of metal, chrome finish. Glass shade formed by curved clear crystals of high quality fanned shape.



Lámpara de pared de 2 luces realizada en metal acabado cromo. Tulipa de cristal.

Wall lamp of 2 lights made of metal, chrome finish. Glass shade.

**571034G9**

puntos/points 285

↔ 9 † 21 ↗ 12,5 cm

2 G9 LED 6W

1.100 lumen / 3.000 K

Peso/weight 3 Kg



571034G9





**580833**

puntos/points 224

↔ 17 ↑ 17 ↘ 8 cm

LED 6W

403 lumen / 3.000 K

Peso/weight 1,5 Kg



3.000K

Lámpara de pared, realizada en metal  
acabado cromo. Cristal artesanal.

Wall lamp made of metal, chrome finish.  
Hand crafted glass.



Lámpara de pared de 2 luces realizada en metal acabado cromo. Penduloques de barra de cristal transparente de alta calidad en forma de espiral.

Wall lamp of 2 lights made of metal, chrome finish. High quality clear crystal bars, spiral shapes.

**711324**

puntos/points 299

↔ 15 † 32 ↗ 12 cm

2 G9 LED 6W

1.100 lumen / 3.000 K

Peso/weight 1,6 Kg





\* 1 6 2 2 7 2 \*

**162272**

puntos/points 228

↔ 34 ↑ 27 ↗ 8 cm

LED 11W

635 lumen / 3.000 K

Peso/weight 1 Kg



3.000K

Lámpara de pared realizada en metal acabado PAN DE ORO y acero COR-TEN marrón óxido.

Wall lamp made of metal, GOLD LEAF and brown-oxide COR-TEN steel finish.

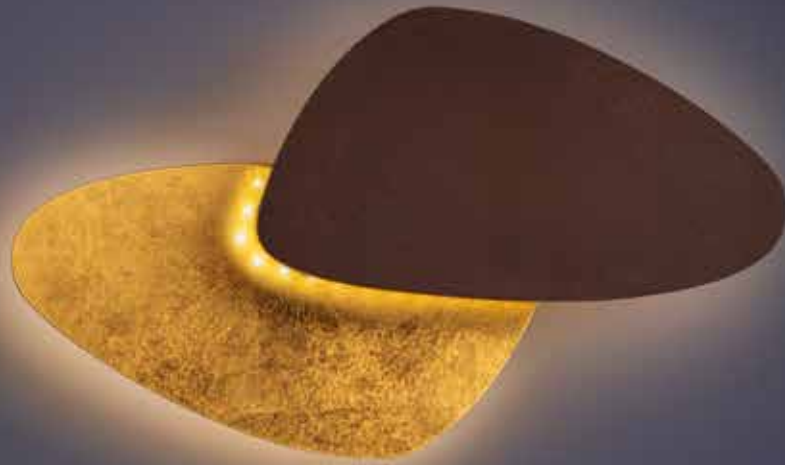

Lámpara de pared realizada en metal acabado PAN DE ORO y acero COR-TEN marrón óxido.

Wall lamp made of metal, GOLD LEAF and brown oxide COR-TEN steel finish.

**208765**

puntos/points 291

↔ 42 ↑ 24 ↘ 6,5 cm

LED 12W

1.576 lumen / 3.000 K

Peso/weight 0,9 Kg



**648362**

puntos/points 209

↔ 24 ↑ 31 ↗ 12 cm

1 E14 LED 7W DIMMABLE

560 lumen / 3.000 K

Peso/weight 1,2 Kg



Lámpara de pared de 1 luz realizada en metal lacado. Pantalla metálica acabado blanco roto mate y PAN DE ORO.

Wall lamp of 1 light made of lacquered metal. Metallic shade, matt off-white and GOLD LEAF finish.



## Triada



pan de plata  
silver leaf



Lámpara de pared realizada en metal acabado en PAN DE PLATA.

Wall lamp made of metal, finished in SILVER LEAF.

**154086**

puntos/points 257

Ø30 x 14 cm

LED 10W

993 lumen / 3.000 K

Peso/weight 1,1 Kg



3.000K



\* 4 2 5 1 3 1 \*

**425131**

puntos/points 760

↔ 160 † 235 ↗ 55 cm

Altura instalada 232/máx. 240 cm

Height when installed

1 E27 LED 10W

900 lumen / 3.000 K

Peso/weight 12,4 Kg



3.000K

Lámpara de pie con mástil de fibra de carbono y base metálica, color negro. Pantalla textil color negro.

Floor lamp with carbon fibre pole and metallic base, in black colour. Black textile shade.



Lámpara de pie realizada en acero y aluminio acabado negro mate arenado. Difusor de silicona opal. DIMMABLE.

Floor lamp made of steel and aluminium. Matt black sand finish. Opal silicone diffuser. DIMMABLE.

**524278**

puntos/points 730

↔ 88 † 177 ↗ 25 cm

LED 25,2W

1.400 lumen / 3.000 K

Peso/weight 4 Kg



\* 5 2 4 2 7 8 \*



## Scoop

**552758**

puntos/points 123

↔ 32 ↑ 42 ↘ 17 cm

Altura instalada 25/máx. 50 cm

Height when installed

LED 7W

550 lumen / 4.000 K

Peso/weight 1,7 Kg



Lámpara sobremesa de estudio LED, realizada en plástico color blanco brillo. Brazo flexible. Intensidad regulable con pulsador táctil.

LED desk table lamp, made of plastic, glossy white colour. Flexible arm. Adjustable intensity by tactile switch.

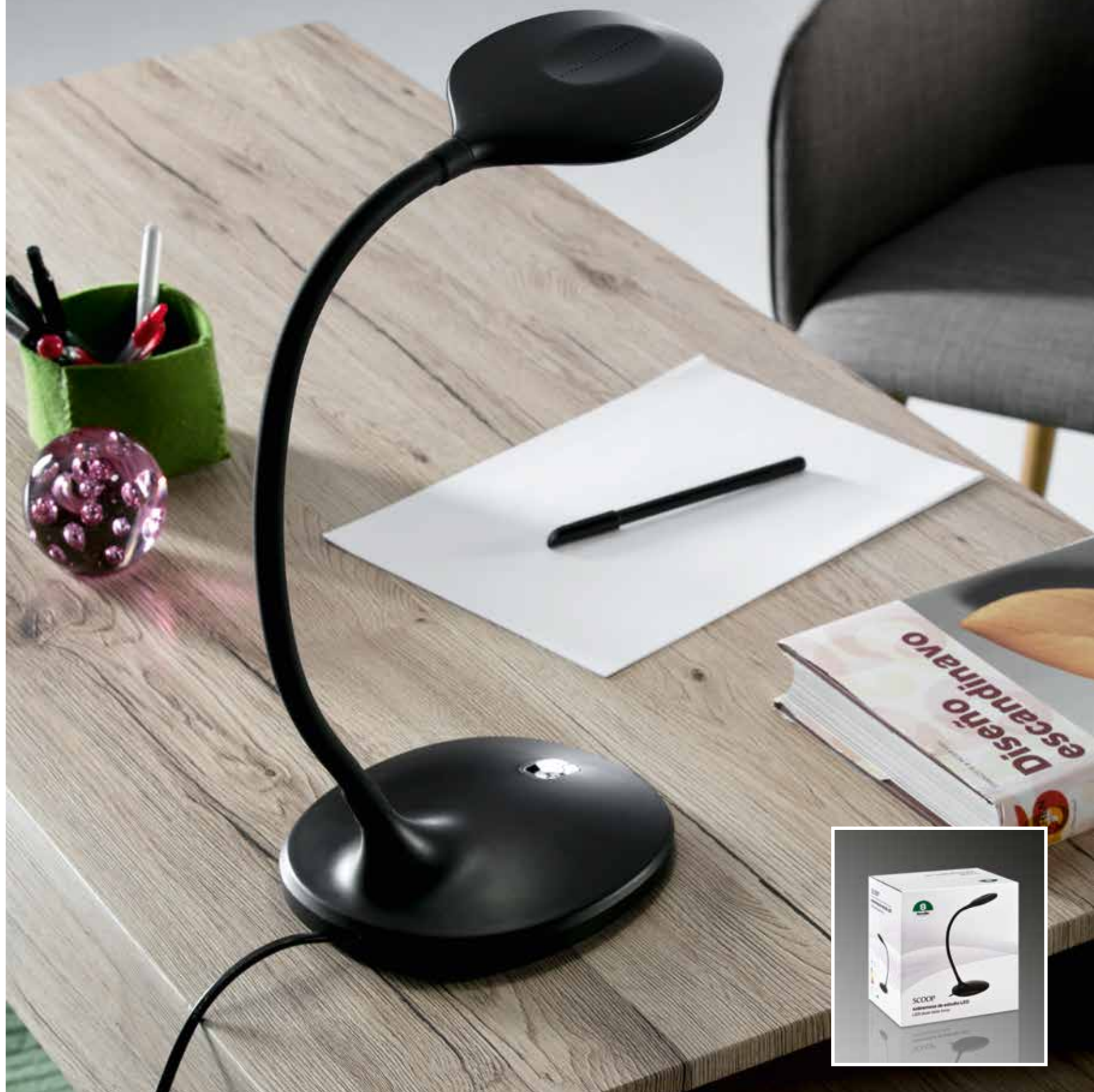

Lámpara sobremesa de estudio LED, realizada en plástico color negro mate. Brazo flexible. Intensidad regulable con pulsador táctil.

LED desk table lamp, made of plastic, matt black colour. Flexible arm. Adjustable intensity by tactile switch.

**552764**

puntos/points 123

↔ 32 ↑ 42 ↘ 17 cm

Altura instalada 25/máx. 50 cm

Height when installed

LED 7W

550 lumen / 4.000 K

Peso/weight 1,7 Kg



\* 5 5 2 7 6 4 \*



**468227**

puntos/points 128

↔ 7 ↑ 40 ↗ 20 cm

Altura instalada 28/máx. 45 cm

Height when installed

LED 5W

200 lumen / 5.000 K

Peso/weight 0,6 Kg



Sobremesa de estudio LED, realizado en ABS y caucho de color negro, textura piel con costuras. Brazo flexible. Intensidad regulable. Pantalla VA con reloj, alarma, calendario y termómetro.

LED desk table lamp, made of ABS and rubber in black colour, leather texture with seams. Flexible arm. Adjustable intensity. VA screen with time, alarm, calendar and thermometer.

Ventiladores de techo  
ceiling fans

325

**175180**

puntos/points 490

Ø106 † 39 cm

Altura instalada 39/máx. 52 cm

Height when installed

**LED 36W**

2.880 lumen / CCT 3.000 - 6.000 K

Temperatura de color regulable

Adjustable colour temperature

Peso/weight 8,3 Kg



Ventilador de techo con luz LED CCT, realizado en metal acabado blanco mate. Aro decorativo en oro y polipiel gris. Difusor opal y aspas escamoteables transparentes. Motor DC 35W de 6 velocidades e inversión, 3 temperaturas de color. Temporizador. Sistema de fijación anti balanceo y tubo adicional para incrementar la altura 13 cm. Hélice de 3 aspas, extendidas Ø107 cm. Movimiento reversible. Radio de acción Ø180 cm (medido a 140 cm debajo del ventilador). Incluye mando a distancia. Rumor: 37/49 db. Componentes CE.

Ceiling fan with CCT LED light, made of metal with matt white finish. Decorative ring in gold and grey faux-leather. Opal diffuser and clear retractable blades. 35W DC motor of 6-speed and reverse, 3 colour temperatures. Timer. Anti-rocking mounting system and additional tube to increase the height 13 cm. 3-blade fan Ø107 extended. Reverse movement. Action area Ø180 cm (measured 140 cm below the fan). Remote control included. Rumor: 37/49 db. CE components.





Ventilador de techo con luz LED CCT realizado en metal acabado negro mate. Aro decorativo en oro y polipiel negra. Difusor opal y aspas escamoteables smoke. Motor DC 35W de 6 velocidades e inversión, 3 temperaturas de color. Temporizador. Sistema de fijación anti balanceo y tubo adicional para incrementar la altura 13 cm. Hélice de 3 aspas, extendidas Ø107 cm. Movimiento reversible. Radio de acción Ø180 cm (medido a 140 cm debajo del ventilador). Incluye mando a distancia. Rumor: 37/49 db. Componentes CE.

Ceiling fan with CCT LED light, made of metal with matt black finish. Decorative ring in gold and black faux-leather. Opal diffuser and smoke retractable blades. 35W DC motor of 6-speed and reverse, 3 colour temperatures. Timer. Anti-rocking mounting system and additional tube to increase the height 13 cm. 3-blade fan Ø107 extended. Reverse movement. Action area Ø180 cm (measured 140 cm below the fan). Remote control included. Rumor: 37/49 db. CE components.



**175197**

puntos/points 490

Ø106 ± 39 cm

Altura instalada 39/máx. 52 cm

Height when installed

LED 36W

2.880 lumen / CCT 3.000 - 6.000 K

Temperatura de color regulable

Adjustable colour temperature

Peso/weight 8,3 Kg



\* 1 7 5 1 9 7 \*





\* 1 9 6 5 2 9 \*

**196529**

puntos/points 570

Ø106 † 38 cm

Altura instalada 38/máx. 51 cm

Height when installed

LED 36W

2.880 lumen / CCT 3.000 - 6.000 K

Temperatura de color regulable

Adjustable colour temperature

Peso/weight 7,8 Kg



Ventilador de techo con luz LED CCT realizado en metal acabado blanco mate y 4 aspas retráctiles de acrílico blanco brillo. Difusor acrílico opal. Motor DC 35W de 6 velocidades e inversión, 3 temperaturas de color. Temporizador. Sistema de fijación anti balanceo y tubo adicional para incrementar la altura 13 cm. Hélice de 4 aspas, extendidas Ø107 cm. Movimiento reversible. Radio de acción Ø180 cm (medido a 140 cm debajo del ventilador). Incluye mando a distancia. Rumor: 37/49 db. Componentes CE.

Ceiling fan with CCT LED light, made of metal with matt white finish and 4 retractable blades of glossy white acrylic. Opal acrylic diffuser. 35W DC motor of 6-speed and reverse, 3 colour temperatures. Timer. Anti-rocking mounting system and additional tube to increase the height 13 cm. 4-blade fan Ø107 extended. Reverse movement. Action area Ø180 cm (measured 140 cm below the fan). Remote control included. Rumor: 37/49 db. CE components.

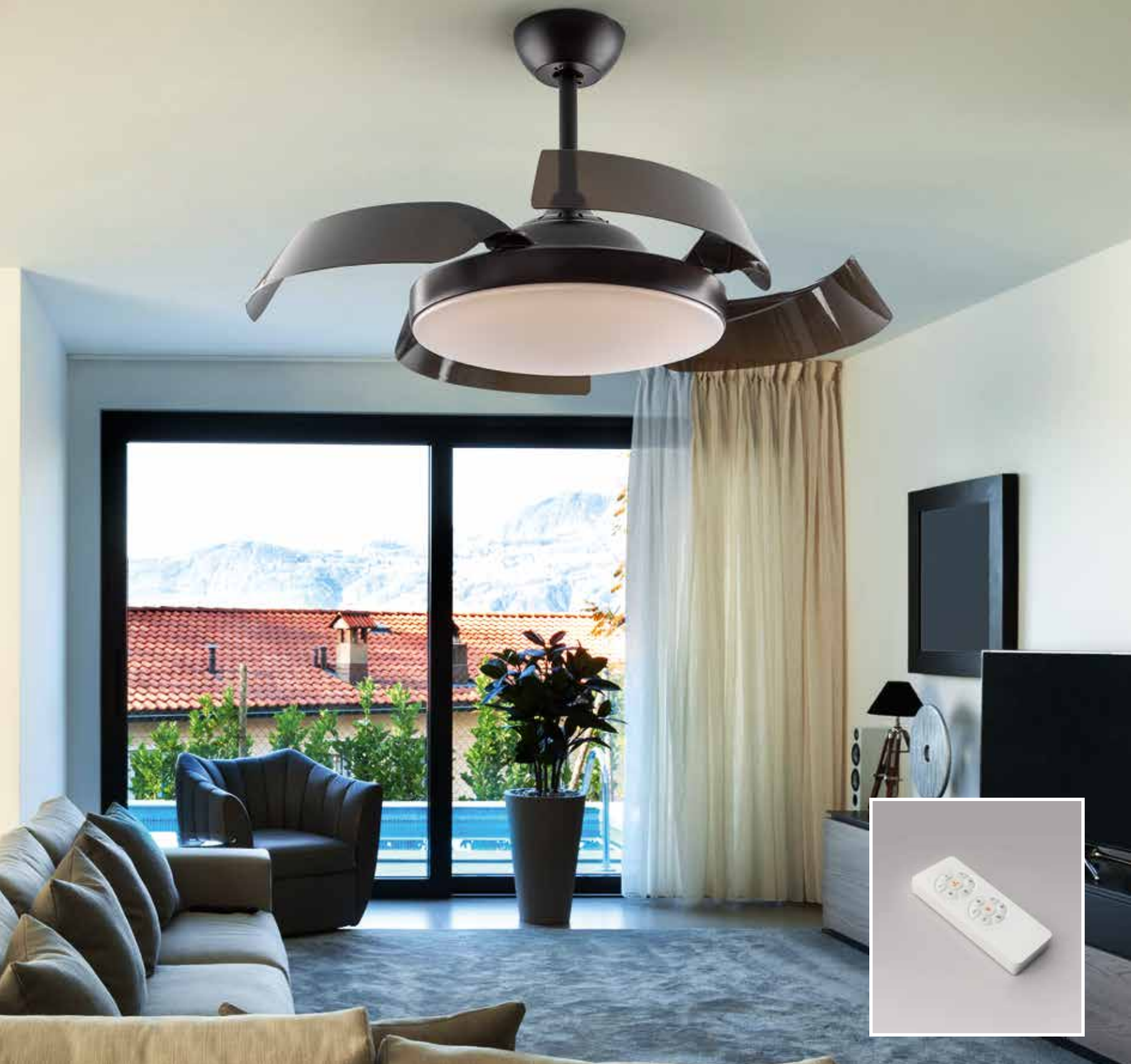

Ventilador de techo con luz LED CCT realizado en metal acabado negro mate y 4 aspas retráctiles de acrílico negro brillo, semiopaco. Difusor acrílico opal. Motor DC 35W de 6 velocidades e inversión, 3 temperaturas de color. Temporizador. Sistema de fijación anti balanceo y tubo adicional para incrementar la altura 13 cm. Hélice de 4 aspas, extendidas Ø107 cm. Movimiento reversible. Radio de acción Ø180 cm (medido a 140 cm debajo del ventilador). Incluye mando a distancia. Rumor: 37/49 db. Componentes CE.

Ceiling fan with CCT LED light, made of metal with matt black finish and 4 retractable blades of glossy black acrylic, semi-opaque. Opal acrylic diffuser. 35W DC motor of 6-speed and reverse, 3 colour temperatures. Timer. Anti-rocking mounting system and additional tube to increase the height 13 cm. 4-blade fan Ø107 extended. Reverse movement. Action area Ø180 cm (measured 140 cm below the fan). Remote control included. Rumor: 37/49 db. CE components.

**196536**

puntos/points 570

Ø106 ± 38 cm

Altura instalada 38/máx. 51 cm

Height when installed

LED 36W

2.880 lumen / CCT 3.000 - 6.000 K

Temperatura de color regulable

Adjustable colour temperature

Peso/weight 7,8 Kg



\* 1 9 6 5 3 6 \*



**168342**

puntos/points 450

Ø50 † 35 cm

Altura instalada 35/máx. 45 cm

Height when installed

LED 72W

1.440 lumen / CCT 3.000 - 6.000 K

Temperatura de color regulable

Adjustable colour temperature

Peso/weight 6,6 Kg

Ventilador de techo con luz LED CCT, realizado en metal acabado marrón mate y aro en negro. Difusor opal y aspas escamoteables smoke en acrílico. Motor DC 38W de 6 velocidades e inversión. Temperatura de color regulable. Temporizador. Sistema de fijación anti balanceo y tubo adicional para incrementar la altura 10 cm. Hélice de 4 aspas, extendidas Ø100 cm. Radio acción Ø180 cm (medido a 140 cm debajo del ventilador). 6 Velocidades (185/200/210/225/245/265 rpm). Movimiento reversible. Incluye mando a distancia. Rumor: <30db.

Ceiling fan with LED CCT light, made of metal finished in matt brown with ring in black. Opal diffuser and smoke retractable blades, in acrylic. 6-speed inverter 38W DC motor fan. Temperature adjustable colour. Timer. Anti-rocking mounting system and additional tube to increase the height 10 cm. Fan: 4-blade, Ø100 extended. Action area: Ø180 cm (measured 140 cm below the fan). 6 speed (185/200/210/225/245/265 rpm). Reverse movement. Remote control included. Rumor: <30db.



Ventilador de techo con luz LED CCT, realizado en metal acabado negro mate y aro en bronce. Difusor opal y aspas escamoteables smoke en acrílico. Motor DC 38W de 6 velocidades e inversión. Temperatura de color regulable. Temporizador. Sistema de fijación anti balanceo y tubo adicional para incrementar la altura 10 cm. Hélice de 4 aspas, extendidas Ø100 cm. Radio acción Ø180 cm (medido a 140 cm debajo del ventilador). 6 Velocidades (185/200/210/225/245/265 rpm). Movimiento reversible. Incluye mando a distancia. Rumor: <30db.

Ceiling fan with LED CCT light, made of metal finished in matt black with ring in bronze. Opal diffuser and smoke retractable blades, in acrylic. 6-speed inverter 38W DC motor fan. Temperature adjustable colour. Timer. Anti-rocking mounting system and additional tube to increase the height 10 cm. Fan: 4-blade, Ø100 extended. Action area: Ø180 cm (measured 140 cm below the fan). 6 speed (185/200/210/225/245/265 rpm). Reverse movement. Remote control included. Rumor: <30db.

**168328**

puntos/points 450

Ø50 ↑ 35 cm

Altura instalada 35/máx. 45 cm

Height when installed

LED 72W

1.440 lumen / CCT 3.000 - 6.000 K

Temperatura de color regulable

Adjustable colour temperature

Peso/weight 6,6 Kg



\* 1 6 8 3 2 8 \*



**168311**

puntos/points 450

Ø50 † 35 cm

Altura instalada 35/máx. 45 cm

Height when installed

LED 72W

1.440 lumen / CCT 3.000 - 6.000 K

Temperatura de color regulable

Adjustable colour temperature

Peso/weight 6,6 Kg



Ventilador de techo con luz LED CCT, realizado en metal acabado blanco mate y aro en bronce. Difusor opal y aspas escamoteables transparentes en acrílico. Motor DC 38W de 6 velocidades e inversión. Temperatura de color regulable. Temporizador. Sistema de fijación anti balanceo y tubo adicional para incrementar la altura 10 cm. Hélice de 4 aspas, extendidas Ø100 cm. Radio acción Ø180 cm (medido a 140 cm debajo del ventilador). 6 Velocidades (185/200/210/225/245/265 rpm). Movimiento reversible. Incluye mando a distancia. Rumor: <30db.

Ceiling fan with LED CCT light, made of metal finished in matt white with detail in bronze and opal acrylic diffuser. Fan with 6 speeds and acrylic clear retractable blades. 6-speed inverter 38W DC motor fan. Temperature adjustable colour. Timer. Anti-rocking mounting system and additional tube to increase the height 10 cm. Fan: 4-blade, Ø100 extended. Action area: Ø180 cm (measured 140 cm below the fan). 6 speed (185/200/210/225/245/265 rpm). Reverse movement. Remote control included. Rumor: <30db.



Ventilador de techo con luz LED CCT en metal acabado blanco mate. Difusor opal y aspas escamoteables transparentes, en acrílico. Motor DC 38W de 6 velocidades e inversión. Temperatura de color regulable. Temporizador. Sistema de fijación anti balanceo y tubo adicional para incrementar la altura 10 cm. Hélice de 4 aspas, extendidas Ø100 cm. Radio acción Ø180 cm (medido a 140 cm debajo del ventilador). 6 Velocidades (185/200/210/225/245/265 rpm). Movimiento reversible. Incluye mando a distancia. Rumor: <30db.

Ceiling fan with CCT LED light in metal, finished in matt white finish. Opal diffuser and clear retractable blades, in acrylic. 6-speed inverter 38W DC motor fan. Temperature adjustable colour. Timer. Anti-rocking mounting system and additional tube to increase the height 10 cm. Fan: 4-blade, Ø100 extended. Action area: Ø180 cm (measured 140 cm below the fan). 6 speed (185/200/210/225/245/265 rpm). Reverse movement. Remote control included. Rumor: <30db.

**168304**

puntos/points 450

Ø50 ↑ 35 cm

Altura instalada 35/máx. 45 cm

Height when installed

LED 72W

1.440 lumen / CCT 3.000 - 6.000 K

Temperatura de color regulable

Adjustable colour temperature

Peso/weight 6,6 Kg



\* 1 6 8 3 0 4 \*



**218047**

puntos/points 450  
 Ø117 140 cm  
 LED 24W

1.920 lumen / CCT 3.000 - 6.000 K  
 Temperatura de color regulable  
 Adjustable colour temperature  
 Peso/weight 6,6 Kg

Ventilador de techo con luz LED CCT realizado en metal acabado blanco mate y aspas de acrílico blanco brillo. Difusor acrílico opal. Motor DC 35W de 6 velocidades e inversión, 3 temperaturas de color. Temporizador. Hélice de 3 aspas, extendidas Ø117 cm. Movimiento reversible. Radio de acción Ø180 cm (medido a 140 cm debajo del ventilador). Incluye mando a distancia. Rumor: 37/49 db. Componentes CE.

Ceiling fan with CCT LED light, made of metal with matt white finish and blades of glossy white acrylic. Opal acrylic diffuser. 35W DC motor of 6-speed and reverse, 3 colour temperatures. Timer. 3-blade fan Ø117 extended. Reverse movement. Action area Ø180 cm (measured 140 cm below the fan). Remote control included. Rumor: 37/49 db. CE components.





Ventilador de techo con luz LED, realizado en metal acabado níquel satinado y aspas en madera acabado cerezo. Difusor de cristal opal. Ventilador con motor DC 38W de 6 velocidades e inversión. LED CCT de 3 tonos de temperatura de color. Temporizador. Sistema de fijación anti balanceo y tubo adicional para incrementar la altura 10 cm. Hélice de 3 aspas, Ø132 cm. Movimiento de 6 velocidades (100/120/140/160/180/200 rpm), reversible. Rumor: máximo 50 db. Incluye mando a distancia.

Ceiling fan with LED light, made of metal, satin nickel finish and blades in wood, cherry finish. Opal glass diffuser. 6-speed inverter 38W DC motor fan. CCT LED of 3 colour temperature tonalities. Timer. Anti-rocking mounting system and additional tube to increase the height 10 cm. 3-blade fan, Ø132 cm. 6-speed movement (100/120/140/160/180/200 rpm), reverse. Rumor: maximum 50 db. Remote control included.

**427166**

puntos/points 490

Ø132 ↑44 cm

Altura instalada 44/máx. 54 cm

Height when installed

LED 15W

1.200 lumen / CCT 3.000 - 5.000 K

Temperatura de color regulable

Adjustable colour temperature

Peso/weight 5,7 Kg



\* 4 2 7 1 6 6 \*

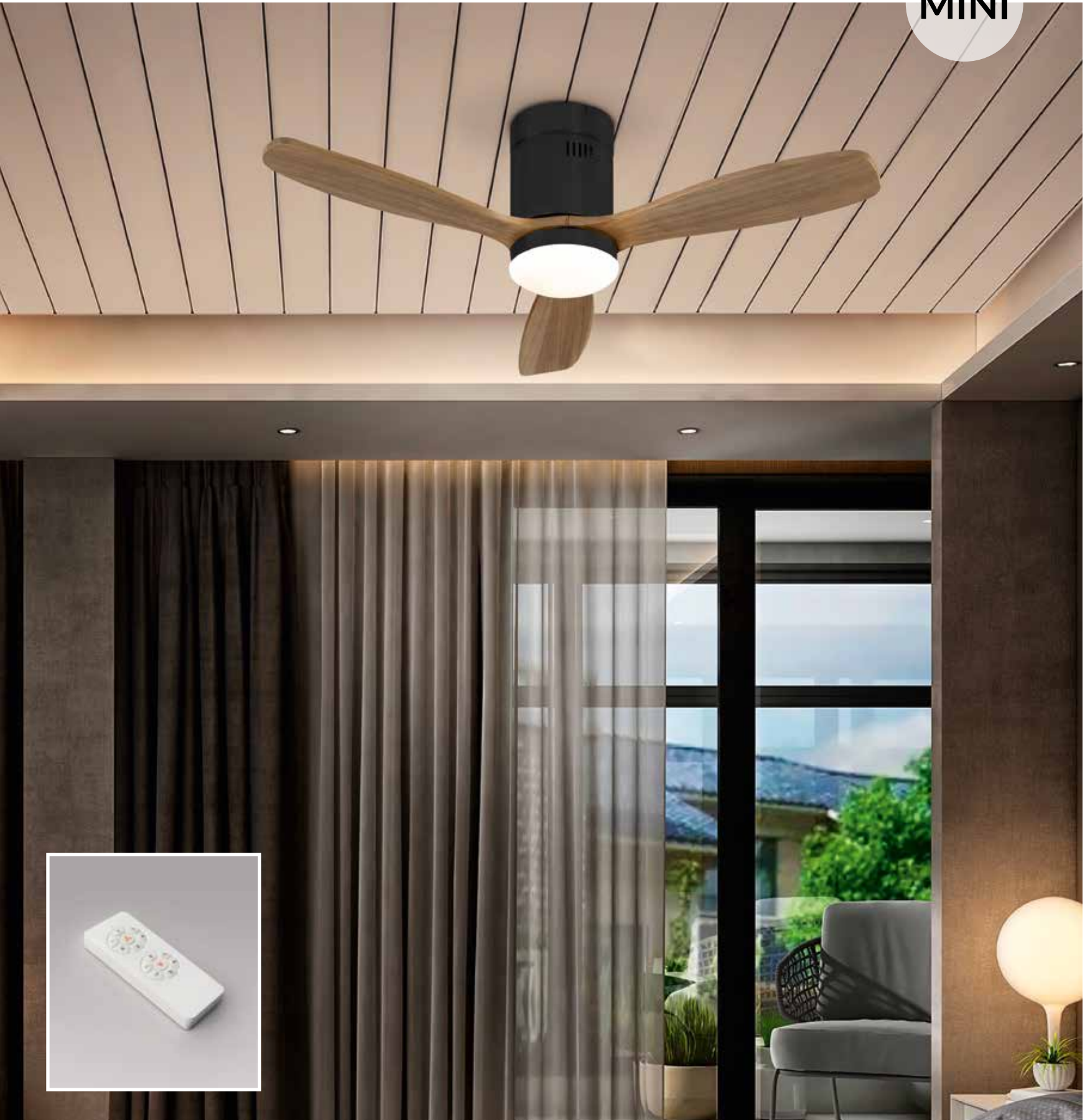

**329385**

puntos/points 440

Ø107 130 cm

LED 15W

1.400 lumen / CCT 3.000 - 5.000 K

Temperatura de color regulable

Adjustable colour temperature

Peso/weight 5,1 Kg



Ventilador de techo con luz LED, realizado en metal acabado negro mate y aspas en madera acabado nogal. Difusor de cristal opal. Ventilador con motor DC 10W de 6 velocidades e inversión. LED CCT de 3 tonos de temperatura de color. Temporizador. Hélice de 3 aspas, Ø107 cm. Movimiento de 6 velocidades (103/128/151/177/204/225 rpm), reversible. Rumor: máximo 50 db. Incluye mando a distancia.

Ceiling fan with LED light, made of metal finished in matt black and blades in wood, walnut finish. Opal glass diffuser. 6-speed inverter 10W DC motor fan. CCT LED of 3 colour temperature tonalities. Timer. 3-blade fan, Ø107 cm. 6-speed movement (103/128/151/177/204/225 rpm), reverse. Rumor: maximum 50 db. Remote control included.



Ventilador de techo con luz LED, realizado en metal acabado negro mate y aspas en madera acabado nogal. Difusor de cristal opal. Ventilador con motor DC 22W de 6 velocidades e inversión. LED CCT de 3 tonos de temperatura de color. Temporizador. Hélice de 3 aspas, Ø132 cm. Movimiento de 6 velocidades (100/120/140/160/180/200 rpm), reversible. Rumor: máximo 50 db. Incluye mando a distancia.

Ceiling fan with LED light, made of metal finished in matt black and blades in wood, walnut finish. Opal glass diffuser. 6-speed inverter 22W DC motor fan. CCT LED of 3 colour temperature tonalities. Timer. 3-blade fan, Ø132 cm. 6-speed movement (100/120/140/160/180/200 rpm), reverse. Rumor: maximum 50 db. Remote control included.

**329514**

puntos/points 450

Ø132 † 30 cm

LED 15W

1.200 lumen / CCT 3.000 - 5.000 K

Temperatura de color regulable

Adjustable colour temperature

Peso/weight 5,2 Kg



\* 3 2 9 5 1 4 \*



**329361**

puntos/points 440

Ø107 130 cm

LED 15W

1.400 lumen / CCT 3.000 - 5.000 K

Temperatura de color regulable

Adjustable colour temperature

Peso/weight 5,1 Kg



Ventilador de techo con luz LED. Realizado en metal y aspas en madera, acabado blanco. Difusor de cristal opal. Ventilador con motor DC 10W de 6 velocidades e inversión. LED CCT de 3 tonos de temperatura de color. Temporizador. Hélice de 3 aspas, Ø107 cm. Movimiento de 6 velocidades (103/128/151/177/204/225 rpm), reversible. Rumor: máximo 50 db. Incluye mando a distancia.

Ceiling fan with LED light. Made of metal and wooden blades, white finish. Opal glass diffuser. 6-speed inverter 10W DC motor fan. CCT LED of 3 colour temperature tonalities. Timer. 3-blade fan, Ø107 cm. 6-speed movement (103/128/151/177/204/225 rpm), reverse. Rumor: maximum 50 db. Remote control included.



Ventilador de techo con luz LED, realizado en metal y aspas en madera, acabado blanco. Difusor de cristal opal. Ventilador con motor DC 22W de 6 velocidades e inversión. LED CCT de 3 tonos de temperatura de color. Temporizador. Hélice de 3 aspas, Ø132 cm. Movimiento de 6 velocidades (100/120/140/160/180/200 rpm), reversible. Rumor: máximo 50 db. Incluye mando a distancia.

Ceiling fan with LED light, made of metal and blades in wood, finished in matt white. Opal glass diffuser. 6-speed inverter 22W DC motor fan. CCT LED of 3 colour temperature tonalities. Timer. 3-blade fan, Ø132 cm. 6-speed movement (100/120/140/160/180/200 rpm), reverse. Rumor: maximum 50 db. Remote control included.

**329583**

puntos/points 450

Ø132 † 30 cm

LED 15W

1.200 lumen / CCT 3.000 - 5.000 K

Temperatura de color regulable

Adjustable colour temperature

Peso/weight 5,2 Kg



\* 3 2 9 5 8 3 \*



**329521**

puntos/points 450

Ø132 130 cm

LED 15W

1.200 lumen / CCT 3.000 - 5.000 K

Temperatura de color regulable

Adjustable colour temperature

Peso/weight 5,2 Kg



Ventilador de techo con luz LED, realizado en metal acabado níquel satinado y aspas en madera acabado natural. Difusor de cristal opal. Ventilador con motor DC 22W de 6 velocidades e inversión. LED CCT de 3 tonos de temperatura de color. Temporizador. Hélice de 3 aspas, Ø132 cm. Movimiento de 6 velocidades (100/120/140/160/180/200 rpm), reversible. Rumor: máximo 50 db. Incluye mando a distancia.

Celing fan with LED light, made of metal finished in satin nickel and blades in wood, natural finish. Opal glass diffuser. 6-speed inverter 22W DC motor fan. CCT LED of 3 colour temperature tonalities. Timer. 3-blade fan, Ø132 cm. 6-speed movement (100/120/140/160/180/200 rpm), reverse. Rumor: maximum 50 db. Remote control included.

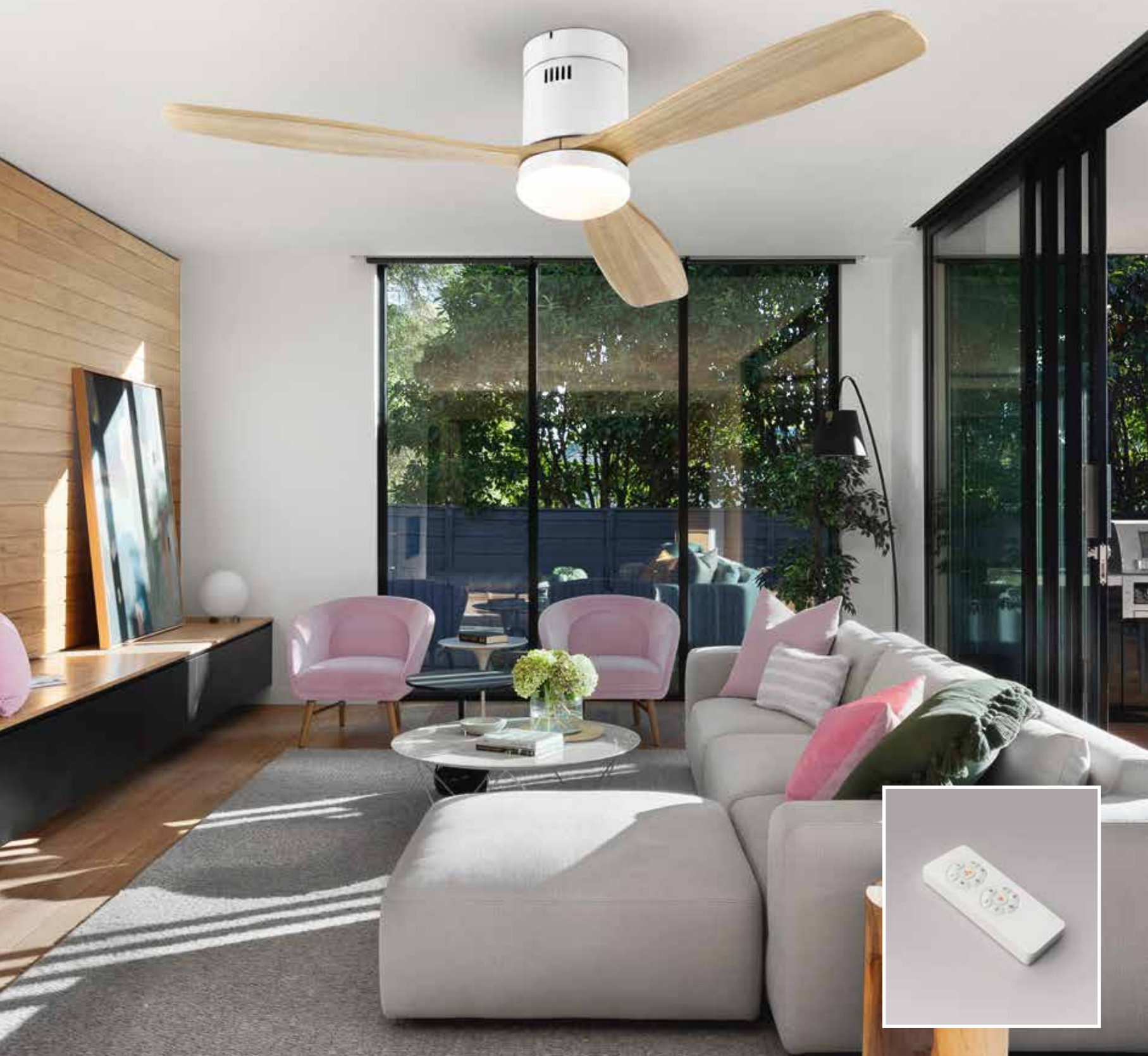

Ventilador de techo con luz LED, realizado en metal acabado blanco mate y aspas en madera acabado natural. Difusor de cristal opal. Ventilador con motor DC 22W de 6 velocidades e inversión. LED CCT de 3 tonos de temperatura de color. Temporizador. Hélice de 3 aspas, Ø132 cm. Movimiento de 6 velocidades (100/120/140/160/180/200 rpm), reversible. Rumor: máximo 50 db. Incluye mando a distancia.

Ceiling fan with LED light, made of metal finished in matt white and blades in wood, natural finish. Opal glass diffuser. 6-speed inverter 22W DC motor fan. CCT LED of 3 colour temperature tonalities. Timer. 3-blade fan, Ø132 cm. 6-speed movement (100/120/140/160/180/200 rpm), reverse. Rumor: maximum 50 db. Remote control included.

**329576**

puntos/points 450

Ø132 ↑ 30 cm

LED 15W

1.200 lumen / CCT 3.000 - 5.000 K

Temperatura de color regulable

Adjustable colour temperature

Peso/weight 5,2 Kg



\* 3 2 9 5 7 6 \*





\* 3 1 6 5 9 0 \*

**316590**

puntos/points 510

Ø132 † 45 cm

Altura instalada 45/máx. 55 cm

Height when installed

LED 20W

1.700 lumen / CCT 3.000 - 5.000 K

Temperatura de color regulable

Adjustable colour temperature

Peso/weight 5,7 Kg



Ventilador de techo con luz LED, realizado en metal y aspas en madera, acabado blanco. Difusor de cristal opal. Ventilador con motor DC 28W de 6 velocidades e inversión. LED CCT de 3 tonos de temperatura de color. Temporizador. Sistema de fijación anti balanceo y tubo adicional para incrementar la altura 10 cm. Hélice de 3 aspas, Ø132 cm. Movimiento de 6 velocidades (100/120/140/160/180/200 rpm), reversible. Rumor: máximo 50 db. Incluye mando a distancia.

Ceiling fan with LED light, made of metal finished in matt black and blades in wood, walnut finish. Opal glass diffuser. 6-speed inverter 28W DC motor fan. CCT LED of 3 colour temperature tonalities. Timer. Anti-rocking mounting system and additional tube to increase the height 10 cm. 3-blade fan, Ø132 cm. 6-speed movement (100/120/140/160/180/200 rpm), reverse. Rumor: maximum 50 db. Remote control included.





Ventilador de techo con luz LED, realizado en metal acabado negro y aspas en madera acabado gris oscuro. Difusor de cristal opal. Ventilador con motor DC 28W de 6 velocidades e inversión. LED CCT de 3 tonos de temperatura de color. Temporizador. Sistema de fijación anti balanceo y tubo adicional para incrementar la altura 10 cm. Hélice de 3 aspas, Ø132 cm. Movimiento de 6 velocidades (100/120/140/160/180/200 rpm), reversible. Rumor: máximo 50 db. Incluye mando a distancia.

Celing fan with LED light, made of metal finished in black and blades in wood, dark grey finish. Opal glass diffuser. 6-speed inverter 28W DC motor fan. CCT LED of 3 colour temperature tonalities. Timer. Anti-rocking mounting system and additional tube to increase the height 10 cm. 3-blade fan, Ø132 cm. 6-speed movement (100/120/140/160/180/200 rpm), reverse. Rumor: maximum 50 db. Remote control included.

**316538**

puntos/points 510

Ø132 ± 45 cm

Altura instalada 45/máx. 55 cm

Height when installed

LED 20W

1.700 lumen / CCT 3.000 - 5.000 K

Temperatura de color regulable

Adjustable colour temperature

Peso/weight 5,7 Kg



\* 3 1 6 5 3 8 \*



**316545**

puntos/points 510

Ø132 ↑ 45 cm

Altura instalada 45/máx. 55 cm

Height when installed

LED 20W

1.700 lumen / CCT 3.000 - 5.000 K

Temperatura de color regulable

Adjustable colour temperature

Peso/weight 5,7 Kg



Ventilador de techo con luz LED, realizado en metal acabado níquel satinado y aspas en madera acabado negro. Difusor de cristal opal. Ventilador con motor DC 28W de 6 velocidades e inversión. LED CCT de 3 tonos de temperatura de color. Temporizador. Sistema de fijación anti balanceo y tubo adicional para incrementar la altura 10 cm. Hélice de 3 aspas, Ø132 cm. Movimiento de 6 velocidades (100/120/140/160/180/200 rpm), reversible. Rumor: máximo 50 db. Incluye mando a distancia.

Ceiling fan with LED light, made of metal finished in satin nickel and blades in wood, black finish. Opal glass diffuser. 6-speed inverter 28W DC motor fan. CCT LED of 3 colour temperature tonalities. Timer. Anti-rocking mounting system and additional tube to increase the height 10 cm. 3-blade fan, Ø132 cm. 6-speed movement (100/120/140/160/180/200 rpm), reverse. Rumor: maximum 50 db. Remote control included.



Ventilador de techo con luz LED. Realizado en acrílico y aspas en madera acabado blanco. Difusor de cristal opal. Ventilador con motor DC 40W de 6 velocidades e inversión. LED CCT de 3 tonos de temperatura de color. Temporizador. Sistema de fijación anti balanceo y tubo adicional para incrementar la altura 10 cm. Hélice de 3 aspas, Ø132 cm. Movimiento de 6 velocidades (100/120/140/160/180/200 rpm), reversible. Rumor: máximo 50 db. Incluye mando a distancia.

Celing fan with LED light. Made of acrylic and blades in wood, white finish. Opal glass diffuser. 6-speed inverter 40W DC motor fan. CCT LED of 3 colour temperature tonalities. Timer. Anti-rocking mounting system and additional tube to increase the height 10 cm. 3-blade fan, Ø132 cm. 6-speed movement (100/120/140/160/180/200 rpm), reverse. Rumor: maximum 50 db. Remote control included.

**458290**

puntos/points 440

Ø132 ↑ 44 cm

Altura instalada 44/máx. 54 cm

Height when installed

LED 24W

2.000 lumen / CCT 3.000 - 5.000 K

Temperatura de color regulable

Adjustable colour temperature

Peso/weight 7,1 Kg



\* 4 5 8 2 9 0 \*



# Ventiladores de techo

## ceiling fans

**175180**

LED 36W / 2.880 lumen

CCT 3.000 - 4.000 - 5.000 - 6.000K

Hélice de 3 aspas / 3-blade fan Ø107 cm

6 velocidades / 6-speed, reversible / reverse, Componentes CE / CE components

Rumor: 37/49 db / Rumor: 37/49 db

**175197**

LED 36W / 2.880 lumen

CCT 3.000 - 4.000 - 5.000 - 6.000K

Hélice de 3 aspas / 3-blade fan Ø107 cm

6 velocidades / 6-speed, reversible / reverse, Componentes CE / CE components

Rumor: 37/49 db / Rumor: 37/49 db

**196529**

LED 36W / 2.880 lumen

CCT 3.000 - 4.000 - 5.000 - 6.000K

Hélice de 4 aspas / 4-blade fan Ø107 cm

6 velocidades / 6-speed, reversible / reverse, Componentes CE / CE components

Rumor: 37/49 db / Rumor: 37/49 db

**196536**

LED 36W / 2.880 lumen

CCT 3.000 - 4.000 - 5.000 - 6.000K

Hélice de 4 aspas / 4-blade fan Ø107 cm

6 velocidades / 6-speed, reversible / reverse, Componentes CE / CE components

Rumor: 37/49 db / Rumor: 37/49 db

**168304**

LED 72W / 1.440 lumen

CCT 3.000 - 4.000 - 5.000 - 6.000K

Hélice de 4 aspas / 4-blade fan Ø100 cm

6 velocidades / 6-speed (185/200/210/225/245/265 rpm), reversible / reverse

Rumor: &lt;30 db / Rumor: &lt;30 db

**168311**

LED 72W / 1.440 lumen

CCT 3.000 - 4.000 - 5.000 - 6.000K

Hélice de 4 aspas / 4-blade fan Ø100 cm

6 velocidades / 6-speed (185/200/210/225/245/265 rpm), reversible / reverse

Rumor: &lt;30 db / Rumor: &lt;30 db

**168342**

LED 72W / 1.440 lumen

CCT 3.000 - 4.000 - 5.000 - 6.000K

Hélice de 4 aspas / 4-blade fan Ø100 cm

6 velocidades / 6-speed (185/200/210/225/245/265 rpm), reversible / reverse

Rumor: &lt;30 db / Rumor: &lt;30 db

**168328**

LED 72W / 1.440 lumen

CCT 3.000 - 4.000 - 5.000 - 6.000K

Hélice de 4 aspas / 4-blade fan Ø100 cm

6 velocidades / 6-speed (185/200/210/225/245/265 rpm), reversible / reverse

Rumor: &lt;30 db / Rumor: &lt;30 db



# Ventiladores de techo

## ceiling fans



**218047**

LED 24W / 1.920 lumen / CCT 3.000 - 4.000 - 5.000 - 6.000 K  
 Motor / motor fan DC 35W  
 Hélice de 3 aspas / 3-blade fan Ø117cm  
 6 velocidades / 6-speed, reversible / reverse, Componentes CE / CE components  
 Rumor: 37/49 db / Rumor: 37/49 db

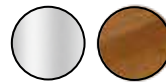

**427166**

LED 15W / 1.200 lumen / CCT 3.000 - 4.000 - 5.000 K  
 Motor / motor fan DC 38W  
 Hélice de 3 aspas / 3-blade fan Ø132 cm  
 6 velocidades / 6-speed (100/120/140/160/180/200 rpm), reversible / reverse  
 Rumor: máximo 50 db / Rumor: maximum 50 db



**329385**

LED 15W / 1.400 lumen / CCT 3.000 - 4.000 - 5.000 K  
 Motor / motor fan DC 10W  
 Hélice de 3 aspas / 3-blade fan Ø107 cm  
 6 velocidades / 6-speed (103/128/151/177/204/225 rpm), reversible / reverse  
 Rumor: máximo 50 db / Rumor: maximum 50 db



**329514**

LED 15W / 1.200 lumen / CCT 3.000 - 4.000 - 5.000 K  
 Motor / motor fan DC 22W  
 Hélice de 3 aspas / 3-blade fan Ø132 cm  
 6 velocidades / 6-speed (100/120/140/160/180/200 rpm), reversible / reverse  
 Rumor: máximo 50 db / Rumor: maximum 50 db



**329361**

LED 15W / 1.400 lumen / CCT 3.000 - 4.000 - 5.000 K  
 Motor / motor fan DC 10W  
 Hélice de 3 aspas / 3-blade fan Ø107 cm  
 6 velocidades / 6-speed (103/128/151/177/204/225 rpm), reversible / reverse  
 Rumor: máximo 50 db / Rumor: maximum 50 db



**329583**

LED 15W / 1.200 lumen / CCT 3.000 - 4.000 - 5.000 K  
 Motor / motor fan DC 22W  
 Hélice de 3 aspas / 3-blade fan Ø132 cm  
 6 velocidades / 6-speed (100/120/140/160/180/200 rpm), reversible / reverse  
 Rumor: máximo 50 db / Rumor: maximum 50 db.



**329576**

LED 15W / 1.200 lumen / CCT 3.000 - 4.000 - 5.000 K  
 Motor / motor fan DC 22W  
 Hélice de 3 aspas / 3-blade fan Ø132 cm  
 6 velocidades / 6-speed (100/120/140/160/180/200 rpm), reversible / reverse  
 Rumor: máximo 50 db / Rumor: maximum 50 db

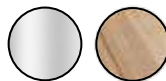

**329521**

LED 15W / 1.200 lumen / CCT 3.000 - 4.000 - 5.000 K  
 Motor / motor fan DC 22W  
 Hélice de 3 aspas / 3-blade fan Ø132 cm  
 6 velocidades / 6-speed (100/120/140/160/180/200 rpm), reversible / reverse  
 Rumor: máximo 50 db / Rumor: maximum 50 db

# Ventiladores de techo

## ceiling fans

**316590**

LED 20W / 1.700 lumen / CCT 3.000 - 4.000 - 5.000 K

Motor / motor fan DC 28W

Hélice de 3 aspas / 3-blade fan Ø132 cm

6 velocidades / 6-speed (100/120/140/160/180/200 rpm), reversible / reverse

Rumor: máximo 50 db / Rumor: maximum 50 db

**316538**

LED 20W / 1.700 lumen / CCT 3.000 - 4.000 - 5.000 K

Motor / motor fan DC 28W

Hélice de 3 aspas / 3-blade fan Ø132 cm

6 velocidades / 6-speed (100/120/140/160/180/200 rpm), reversible / reverse

Rumor: máximo 50 db / Rumor: maximum 50 db

**316545**

LED 20W / 1.700 lumen / CCT 3.000 - 4.000 - 5.000 K

Motor / motor fan DC 28W

Hélice de 3 aspas / 3-blade fan Ø132 cm

6 velocidades / 6-speed (100/120/140/160/180/200 rpm), reversible / reverse

Rumor: máximo 50 db / Rumor: maximum 50 db

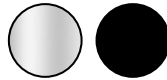
**458290**

LED 24W / 2.000 lumen / CCT 3.000 - 4.000 - 5.000 K

Motor / motor fan DC 40W

Hélice de 3 aspas / 3-blade fan Ø132 cm

6 velocidades / 6-speed (100/120/140/160/180/200 rpm), reversible / reverse

Rumor: máximo 50 db / Rumor: maximum 50 db

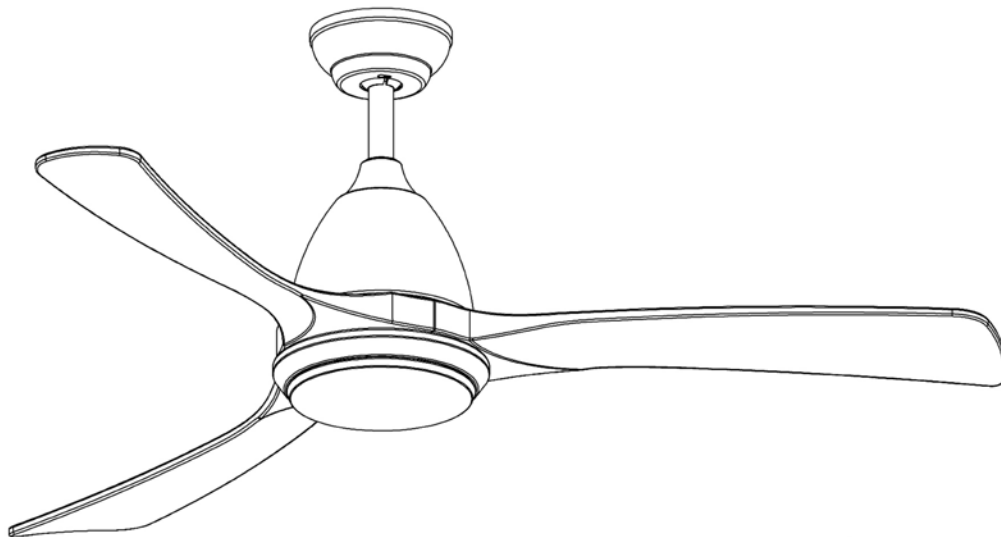



Estufas de exterior  
Outdoor heaters

349

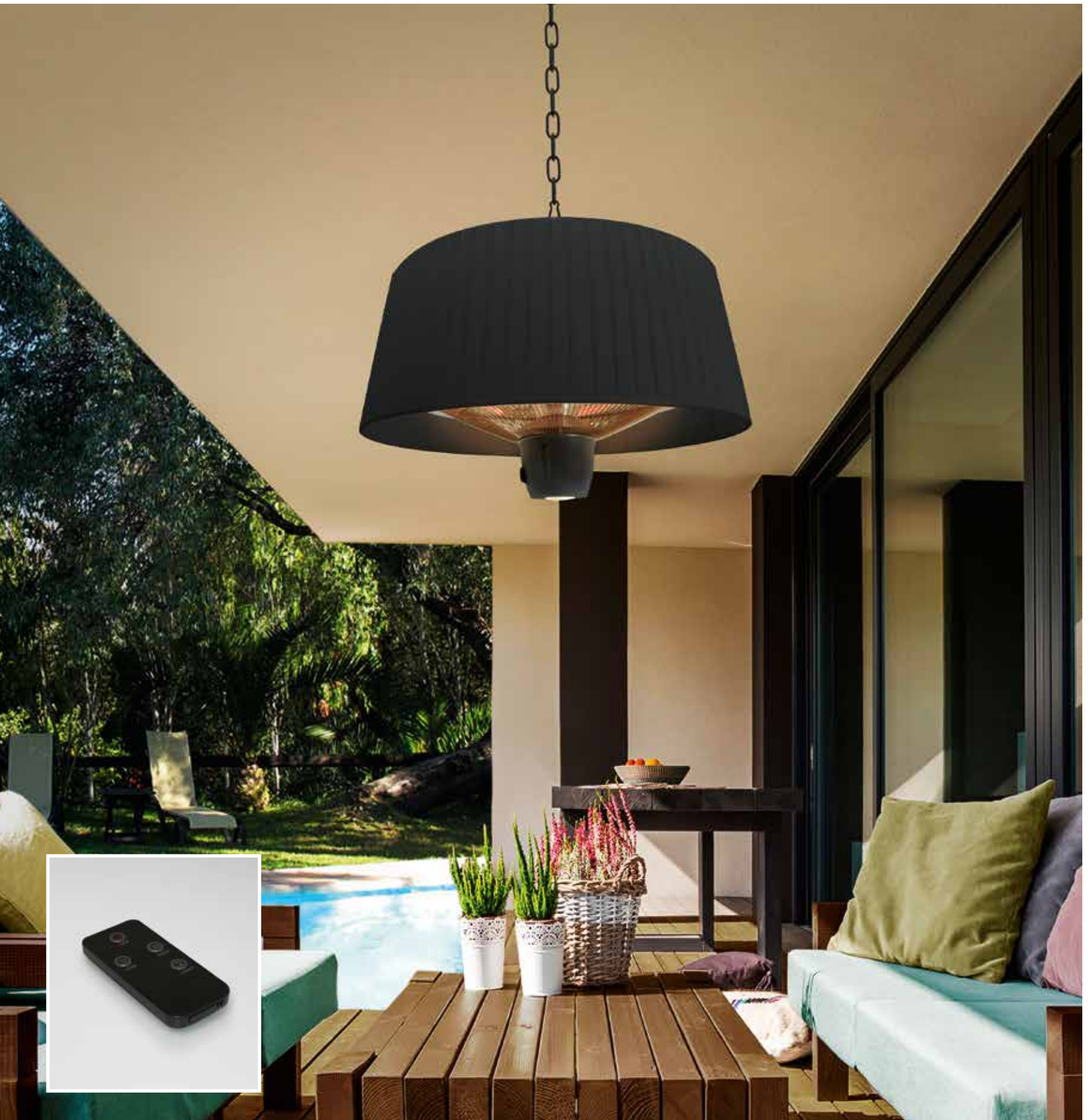
**747288**

puntos/points 520

Ø50 † 30 cm

Altura instalada 80/máx. 90 cm

Height when installed

LED 1W

Peso/weight 3,3 Kg



Estufa eléctrica para instalación a techo, tipo suspensión. Realizada en metal y plástico, acabado negro. Pantalla textil plisada negra. Calefacción halógena de 600/900/1.500W, luz LED de 1W. Mando a distancia. Cable: 1,8 m. IP44.

Electric heater for ceiling installation, suspension style. Made of metal and plastic, black finish. Black pleated textile shade. 600/900/1,500W halogen heating. 1W LED light. Remote control. Cable: 1.8 m. IP44.



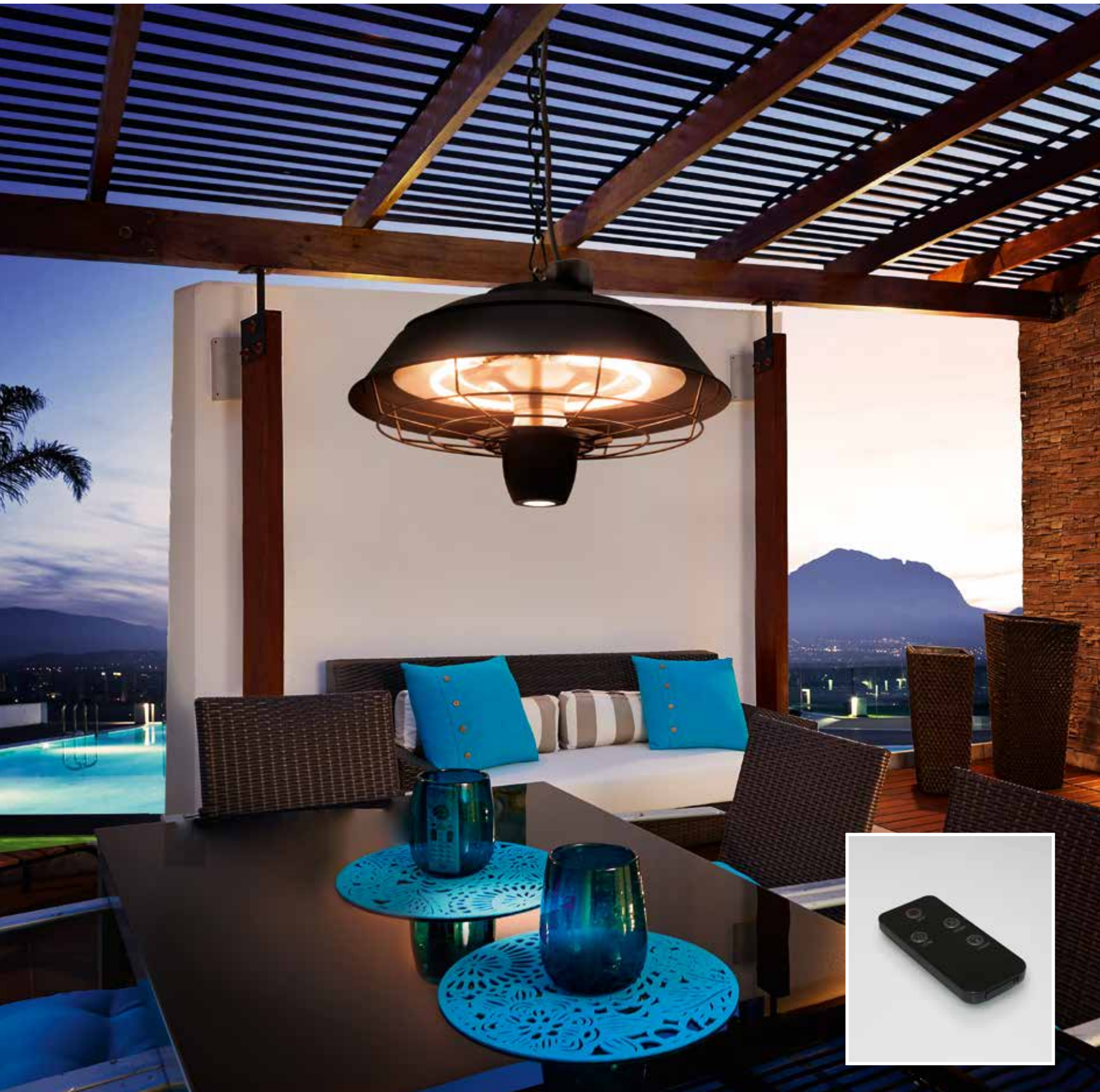

Estufa eléctrica para instalación a techo, tipo suspensión. Realizada en metal y plástico, acabado negro. Calefacción halógena de 600/900/1.500W, luz LED de 1W. Mando a distancia. Cable: 1,8 m. IP44.

Electrical heater for ceiling installation, suspension style. Made of metal and plastic, black finish. 600/900/1,500W halogen heating. 1W LED light. Remote control. Cable: 1.8 m. IP44.

**747158**

puntos/points 370

Ø42,5 † 28 cm

Altura instalada 80/máx. 90 cm

Height when installed

LED 1W

Peso/weight 2,9 Kg



\* 7 4 7 1 5 8 \*



## Heat Sound

**748719**

puntos/points 740

Ø28 t 110 cm

LED 8W

180 lumen / 3.000 K

RGB color regulable

RGB adjustable colour

Peso/weight 5,7 Kg



Estufa eléctrica para exterior con luz LED RGB, mando a distancia y altavoz con conexión Bluetooth. Realizada en metal acabado negro. Con rejilla protectora especial y base metálica. Calefacción halógena de 1.500W. 1,8 metros de cable. IP 55.

Outdoor electric heater with RGB LED light, remote control and speaker with Bluetooth connection. Made of metal, black finish. With protective mesh and metal base. Halogen heat of 1,500W. 1.8 mt of cable. IP55.



Estufa eléctrica de pie con altura regulable, para exterior. Realizada en metal y plástico, acabado negro. Calefacción halógena de 900/1.200/2.100W, control remoto con mando a distancia. Cable: 1,8 m. IP44.

Outdoor floor stand heater with adjustable height. Made of metal and plastic, black finish. 900/1,200/2,100W halogen heating. Remote control. Cable: 1.8 m. IP44.

**748261**

puntos/points 700

Ø59 † 160 cm

Altura instalada 160/máx. 202 cm

Height when installed

Peso/weight 15,6 Kg



\* 7 4 8 2 6 1 \*



**768191**

puntos/points 490  
 ↔ 86 ↑ 12 ↘ 10 cm  
 Peso/weight 2,9 Kg

Estufa eléctrica para instalación a pared, con altavoces Bluetooth. Realizada en metal y plástico, acabado negro. Calefacción halógena de 1.500W, mando a distancia. Temporizador. Incluye brazo para instalación. Cable: 1,8 m. IP55.

Electric heater for wall installation, with Bluetooth speakers. Made of metal and plastic, black finish. 1,500W halogen heating. Remote control. Timer. Arm for installation included. Cable: 1.8 m. IP55.



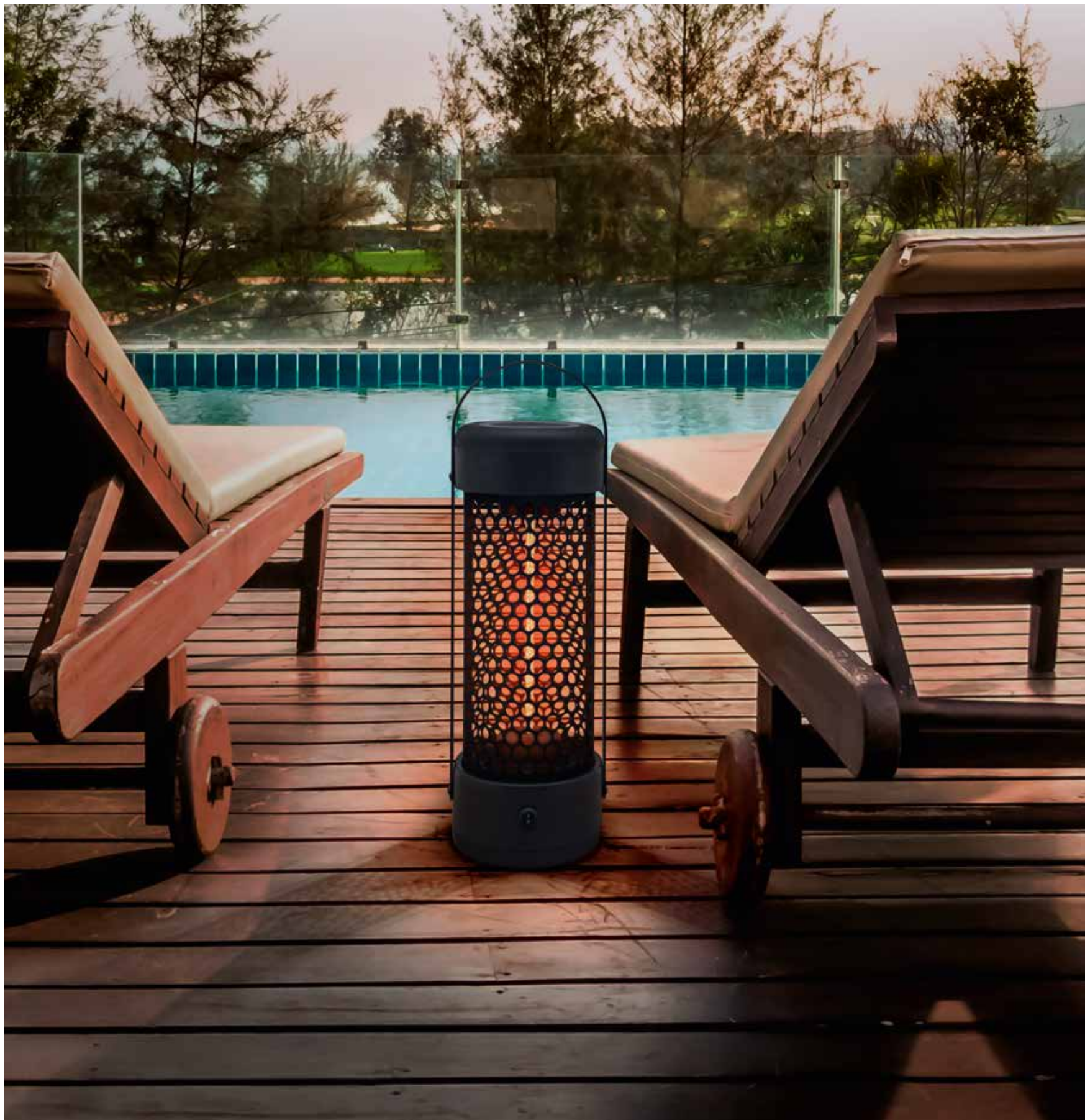

Estufa eléctrica para exterior tipo farol. Realizada en metal y plástico, acabado negro. Con rejilla protectora especial y base metálica. Calefacción halógena de 1.200W. Cable: 1,8 m. IP55.

Outdoor electric heater, lantern style. Made of plastic metal finished in black. With special protective grid and metal base. 1,200W halogen heating. Cable: 1.8 m. IP55.

**753746**  
puntos/points 420  
Ø20 x 65 cm  
Peso/weight 4,9 Kg



## Bombillas LED

LED bulbs



LUZ CÁLIDA  
warm light

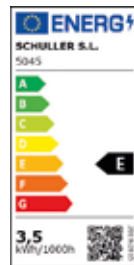

**5045**  
puntos/points 13  
Ø1,3 ± 6 cm  
G9 LED 3,5 W  
400 lumen / 3.000 K  
Peso/weight 0,02 Kg



**50212**  
puntos/points 16  
Ø1,6 ± 6 cm  
G9 LED 6W  
550 lumen / 3.000 K  
Peso/weight 0,02 Kg



**5003**  
puntos/points 12  
Ø6 ± 10,9 cm  
E27 LED 10W  
900 lumen / 3.000 K  
Peso/weight 0,12 Kg



Ahorra más del 80% de electricidad  
Save over 80% electricity

Expectativa de vida  
Life expectancy 25.000 h

CRI  
CRI > 80

Contenido de mercurio  
Mercury content NO

## LUZ CÁLIDA DIMABLES

### dimnable warm light

50089  
puntos/points 15  
Ø3,7 ± 10 cm  
E14 LED 7W  
560 lumen / 3.000 K  
Peso/weight 0,08 Kg



50215  
puntos/points 18  
Ø1,6 ± 6 cm  
G9 LED 4,5W  
470 lumen / 3.000 K  
Peso/weight 0,02 Kg



50069  
puntos/points 15  
Ø4,5 ± 8,2 cm  
E14 LED 7W  
560 lumen / 3.000 K  
Peso/weight 0,07 Kg



Bombillas LED dimables. Instalar sólo con dimeres LED, nunca con dimeres de pulsos. Consulte con un técnico cualificado.  
Dimmables LED bulbs. To install with LED dimmers only, never use pulse dimmers. Please, consult a qualified technician.

## VINTAGE DIMABLES

### dimnable vintage

5031  
puntos/points 19  
Ø4,5 ± 11 cm  
E27 LED 8W  
750 lumen / 2.700 K  
Peso/weight 0,06 Kg



5035  
puntos/points 17  
Ø4,5 ± 10,5 cm  
E27 LED 8W  
870 lumen / 2.700 K  
Peso/weight 0,06 Kg

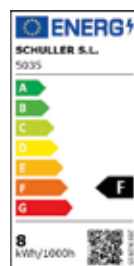

Bombillas vintage LED dimables. Cristal de color ámbar, filamento interior de LED. Luz cálida. Instalar sólo con dimeres LED, nunca con dimeres de pulsos. Consulte con un técnico cualificado.  
Dimmable LED vintage bulbs. Amber colour glass, inner filament of LED. warm light. To install with LED dimmers only, never use pulse dimmers. Please, consult a qualified technician.



**358**

Componentes eléctricos  
electric components

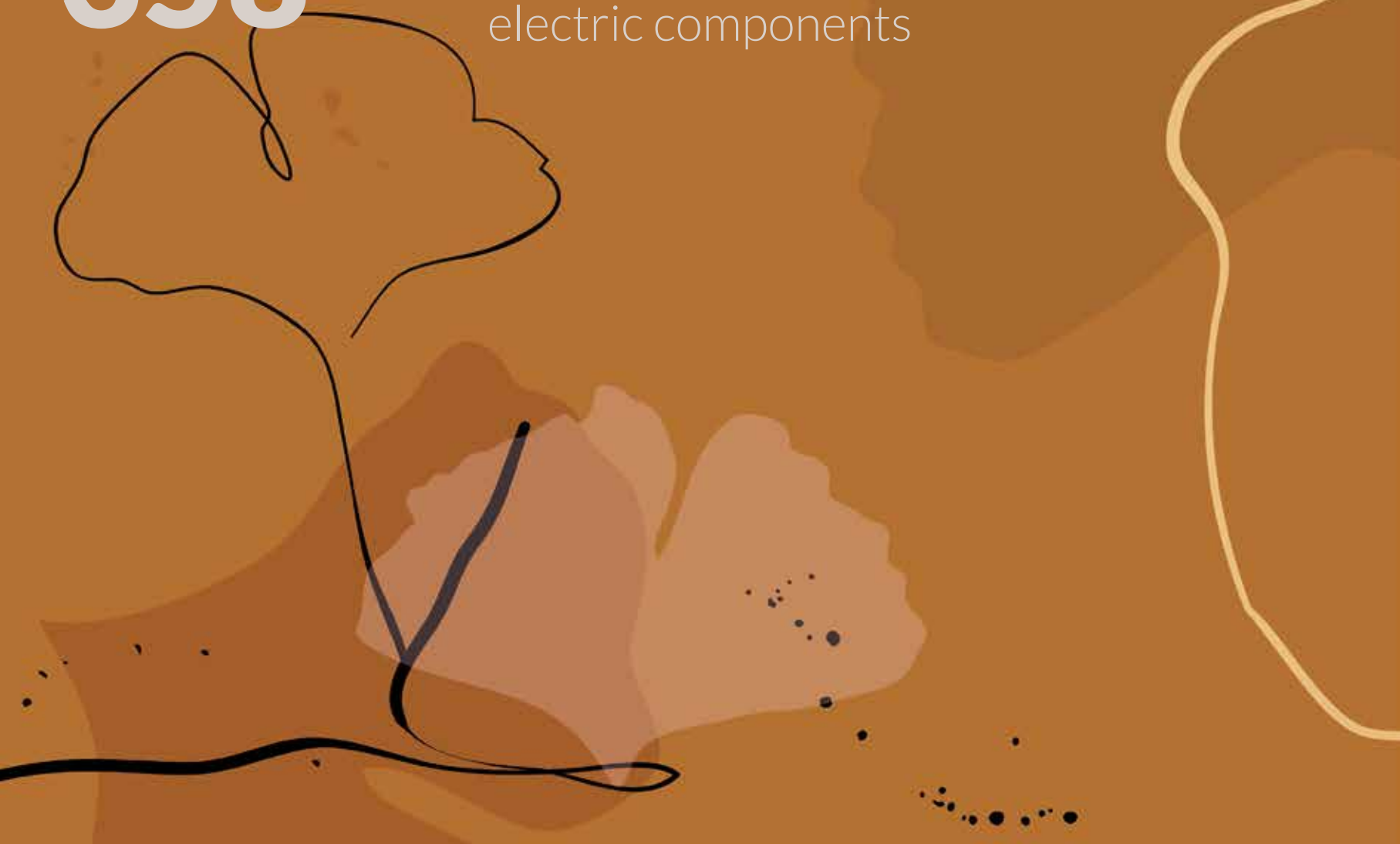



### Tipos de LED en nuestros productos

#### Types of LED in our product range

Además de las lámparas tradicionales que usan bombillas E27, E14, G9 y GU10, también ofrecemos productos con los siguientes tipos de circuito LED:

A) Alimentados por un driver LED, para convertir la corriente alterna en corriente continua:

- **Tira de LED**, donde los diodos LED están impresos sobre una tira flexible.
- **LED sobre PCB**, donde los diodos LED están impresos sobre una placa rígida.
- **Circuito COB**, donde múltiples diodos LED conforman un único módulo de iluminación.

B) Alimentados a corriente alterna (220V), sin necesidad de driver LED:

- **Circuito COB AC**

In addition to traditional lamps that use E27, E14, G9 and GU10 bulbs, we also offer products with the following types of LED circuits:

A) Powered by an LED driver, to convert alternating current into direct current:

- **LED strip**, where the LED diodes are surface mounted onto a flexible strip.
- **LEDs on PCB**, where the LEDs are soldered onto a rigid board.
- **COB circuit**, where multiple LEDs are bonded to a substrate to form a single module.

B) Powered by alternating current (220V), without need for a LED driver:

- **COB AC circuit**



### Nuestras novedades en drivers dimables

#### The latest innovations in our dimmable drivers

Para determinados productos que incluyen un driver LED, presentamos nuestras luminarias con dimado por Bluetooth, para regular la intensidad de la luz desde un smartphone o tablet mediante una App. Además, en determinados productos, desde esta App se dima la temperatura de color de la luz, desde 3.000K (luz cálida) a 4.000K (luz blanca).

Busque la App **Smart Life** en su dispositivo o usando el siguiente código QR, y están disponibles diferentes opciones de uso, como agrupar varias luminarias para dimarlas de forma conjunta, autorizar a otro dispositivo para dimar el producto, fijar un horario de uso en el temporizador, etc.

En las hojas de instrucciones de nuestros productos, a las que puede acceder también desde nuestra web, se muestran las indicaciones para los primeros pasos en la App.

Además de la App, nuestros productos con dimado por Bluetooth también pueden usarse mediante un altavoz inteligente como Google Home o Amazon Echo si se añade un dispositivo Bluetooth Gateway, pero no son compatibles con un regulador de pared tradicional con cableado, pero sí admitiendo un interruptor tradicional de encendido y apagado.

Un gran número de nuestros productos incorporan drivers LED de nuestra marca Schuller, de gran calidad. Si desea adquirir un driver LED, por favor consulte en nuestro catálogo de producto, en nuestra web o consulte con nuestros técnicos.

For specific products that include an LED driver, we present our light fixtures dimmed by Bluetooth, with the possibility of regulating light intensity from a smartphone or tablet App. In addition, in specific products, the App can be used to regulate the colour temperature of the light, from 3,000K (warm light) to 4,000K (white light).

Search for the **Smart Life** App on your device or access by using the QR code. Different user options are available, such as grouping several light fixtures in order to dim them together, authorising additional devices to dim the product, setting the timer, etc.

The instruction manuals for our products, which can be accessed from our website, provide indications on how to get the App set-up.

Aside from the App, our Bluetooth dimmable products can also be used with a smart speaker such as Google Home or Amazon Echo with the addition of a Bluetooth Gateway device. Although they are not compatible with a traditionally wired wall dimmer, they do support a standard on/off switch.

A large number of our products feature high-quality Schuller brand LED drivers. If you want to purchase a LED driver, please consult the product catalogue on our website or consult one of our technicians.

# Componentes eléctricos

## electrical components

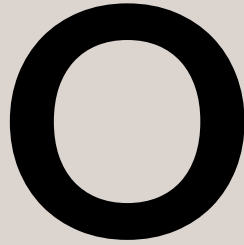

### Nuestras opciones de dimado

#### Our dimmer options

En este catálogo y también en nuestra web podrá distinguir los diferentes tipos de regulación de intensidad de luz (DIMADO), mediante los siguientes iconos:

In this catalogue, and also on our website, the following icons allow you to differentiate between the different types of light intensity regulators (DIMMERS):



Luminaria que admite ser dimada con un regulador de pared del tipo 0-10V o PWM (para luminarias que incluyen driver LED, otro tipo de regulador dañaría el driver LED).

Luminaires that can be dimmed with a 0-10V or PWM type wall dimmer (for lights that include an LED driver, other types of dimmer would damage the LED driver).



Luminaria que incluye un dispositivo de dimado propio (DIMMER) y su mando a distancia por radiofrecuencia.

Luminaires that include their own dimmer device (DIMMER) and radio-frequency remote control.



Luminaria dimable por BLUETOOTH, mediante una App para smartphone o tablet:

Luminaires which are dimmable by BLUETOOTH, through a smartphone or tablet App.



Luminaria dimable por BLUETOOTH que además permite regular la temperatura de color, desde 3.000K (luz cálida) a 4.000K (luz blanca), también desde una App para smartphone o tablet

Luminaires which are dimmable by BLUETOOTH and also allow the user to regulate the colour temperature, from 3,000K (warm light) to 4,000K (white light), from a smartphone or tablet App.



### Mando a distancia Remote control

Control remoto por radiofrecuencia que acciona el regulador de intensidad lumínica citado. Dispone de 6 canales y regulación con función memoria.

Remote control by radio frequency to activate mentioned dimmer. It has 6 channels and dimmer adjustments with memory function.

# M



2 x

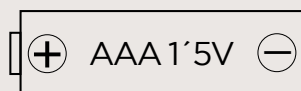

# Componentes eléctricos

## electrical components



# D

### Drivers LED dimables

#### Dimmable LED drivers

Drivers LED dimables, para corriente constante o voltaje constante de 24V. Válidos para reguladores de intensidad para LED con tipo de dimado 1-10V o PWM. Estos drivers están incluidos en determinadas luminarias SCHULLER. Si desea adquirir un driver, por favor consulte en la ficha técnica de dicha referencia o consulte con nuestros técnicos.

Dimmable LED drivers, for constant current or constant voltage of 24V. Suitable for LED dimmers with 1-10V or PWM dimming type. These drivers are included in certain SCHULLER luminaires. If you wish to purchase a driver, please check technical data sheet of that reference or ask to our technicians.

### Reguladores de intensidad lumínica por radiofrecuencia

#### Light dimmers by radiofrequency

Para luminarias con bombillas LED (G9, E14, E27, GU10) y/o driver LED. Se instala en la luminaria y se acciona mediante control remoto por radiofrecuencia. Este regulador está configurado para su uso en determinadas luminarias SCHULLER. Si desea adquirir un regulador (dimmer), por favor consulte en la ficha técnica de dicha luminaria la referencia del regulador (dimmer) adecuado. Ver web.

For luminaires with G9, E14, E27, GU10 LED bulbs and/or LED driver. Once placed in the luminaire is operated by radio frequency remote control. This dimmer is set to use in certain SCHULLER luminaires. If you wish to purchase a dimmer, please check suitable dimmer on the lamp's technical data sheet.

# R

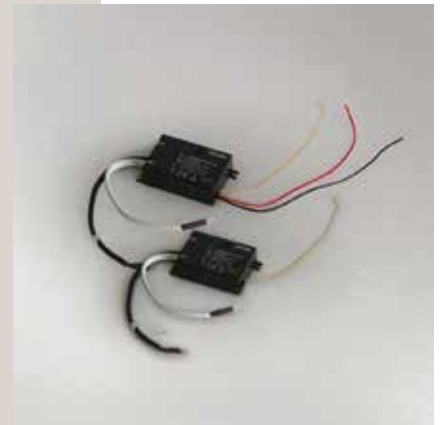

# P

### Protectores de sobretensión \*

#### Surge protectors

Protector de sobretensiones. Diseñado para proteger dispositivos eléctricos frente a picos de tensión, enviando a tierra voltajes superiores a un umbral de seguridad. Recomendamos instalar este dispositivo en su cuadro eléctrico para evitar daños, por las fluctuaciones de tensión de red, en los componentes electrónicos de las luminarias LED instaladas. Debe ser instalado por un técnico cualificado.

Protección para sobretensiones transitorias por descargas atmosféricas (en un radio superior a un kilómetro del punto de impacto) o que tiene su origen en procesos de conmutación (maniobras de red, disparo de fusible, encendido y rotura de arcos).

Para elegir el protector adecuado consulte con nuestro departamento técnico.

\* Según la normativa EN 50550 para las instalaciones de bajo consumo, las viviendas deben estar protegidas con protectores de sobretensiones permanentes y transitorias.

Surge protector. Designed to protect electronic devices from voltage spikes, sending volts exceeding safety threshold to electrical ground. We recommend installing this device in your electrical panel to avoid damages due to voltage fluctuations in the electronic components of the installed LED lamps. It must be installed by a qualified technician.

Protection against temporary electrical surges that may occur during lightning storms (direct or indirect in a 1km radius of where the lightning strikes) or those that originate during the commutation process (network changes, triggering the fuse).

To choose the suitable protector, consult our technical department.

\* According to the EN 50550 standards for low-energy installations, homes must be protected with permanent and transient surge protectors.



Índice fotográfico  
photographic index

363



# Lámparas de techo

## lamps



124346 p. 229



138611 p. 69



157018 p. 30



157025 p. 26



157148 p. 31



157155 p. 27



157239 p. 32



157261 p. 28



157308 p. 33



157322 p. 29



175265 p. 46



175395 p. 49



175470 p. 48



193273 p. 256



193364 p. 260



193453 p. 261



193539 p. 259



193539D p. 259



213111 p. 206



213301 p. 209



213455 p. 208



225090 p. 9



225090D p. 9



225168 p. 8



225410 p. 5



225588 p. 2



225632 p. 4



225724 p. 7



266028 p. 220



266035N p. 214



266172 p. 221



266251N p. 215



266284 p. 223



266290 p. 227



302975 p. 60

# Lámparas de techo

## lamps



307529 p. 63



327589 p. 41



327640 p. 38



328319 p. 71



328326 p. 70



329613 p. 21



329743 p. 20



345509 p. 202



345509D p. 202



354004 p. 34



354196 p. 36



354264 p. 35



354318 p. 37

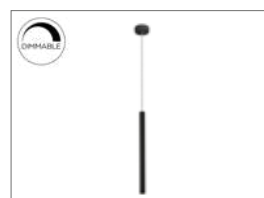

373067 p. 104



373075 p. 125

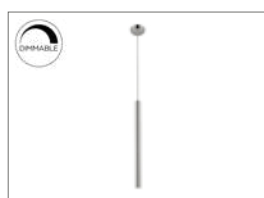

373084 p. 124



373091 p. 116



373250 p. 118



373261 p. 126



373272 p. 106



373272D p. 106



373342 p. 119



373342D p. 119



373357 p. 107



373357D p. 107



373378 p. 127

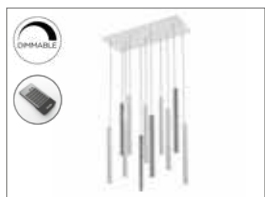

373378D p. 127



373416 p. 128



373416D p. 128



373416G p. 129

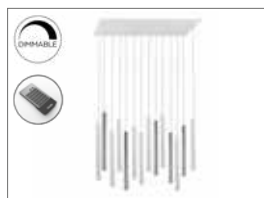

373416GD p. 129



373425 p. 108



373425D p. 108



373425G p. 109



373425GD p. 109

# Lámparas de techo

## lamps



373437 p. 120

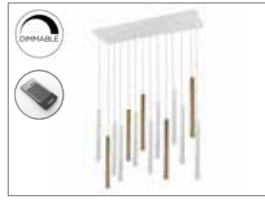

373437D p. 120



373437G p. 121

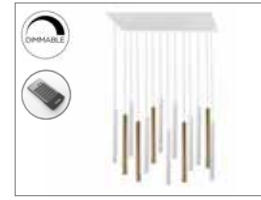

373437GD p. 121



373968 p. 110



373968D p. 110



373968G p. 111

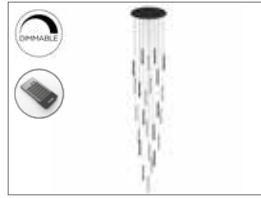

373968GD p. 111



381628 p. 102

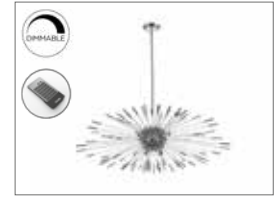

381628D p. 102



381635 p. 103



381635D p. 103



391653 p. 242



394318 p. 194



394460 p. 196



394529 p. 197



394782 p. 198



394834 p. 199



413503 p. 52



413626 p. 54



413756 p. 55



439015 p. 19



439176 p. 18



447510 p. 170



486705 p. 141



506514 p. 239



507413 p. 266



507514 p. 267



508111 p. 249



508111D p. 249



508718 p. 248



508718D p. 248



509010 p. 246



509213 p. 247



520783 p. 288



# Lámparas de techo

## lamps



527583 p. 64



527644 p. 65



584102 p. 188



584214 p. 192



584326 p. 191



584438 p. 193



608428 p. 45



609531 p. 42



609531D p. 42



609647B p. 43



615372 p. 304



618859 p. 265



652043B p. 139



652138B p. 138



653422 p. 213



653422D p. 213



653608 p. 212



653732 p. 211



663542 p. 291



663554 p. 295



696427 p. 201



717526 p. 57



717687B p. 58



717694B p. 59



735834 p. 16



735964 p. 50



735971 p. 51



747028 p. 17



752084 p. 12



752091 p. 13



752176 p. 12



752183 p. 13



752268 p. 10



752367 p. 14



752367D p. 14

# Lámparas de techo

## lamps



752459 p. 15

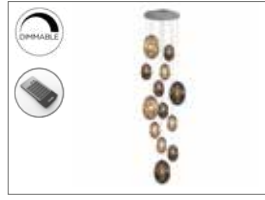

752459D p. 15



757232 p. 96



763431B 79



763455B p. 75



763585 p. 78



763585D p. 78



763592 p. 74



763592D p. 74



763712 p. 72



763824 p. 76



763950 p. 77



763967 p. 73



763967D p. 73



773106 p. 184



773421 p. 186



773572 p. 187



783517 p. 181



783517D p. 181



783529 p. 175



783529D p. 175



783618 p. 179

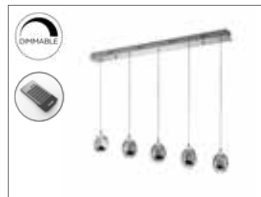

783618D p. 179



783627 p. 176



783627D p. 176



783741 p. 174



783753 p. 180



784326 p. 178



784347 p. 172



785635B p. 182

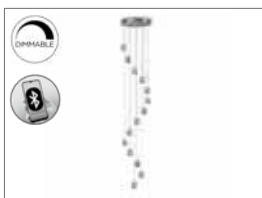

785635GB p. 183



785648B p. 177



786621 p. 89



786645 p. 81



786716 p. 90

# Lámparas de techo

## lamps



786716D p. 90



786831 p. 82



786966 p. 91



786966D p. 91



786973 p. 83



787130 p. 88



787147 p. 80



793091B p. 163



793258B p. 164

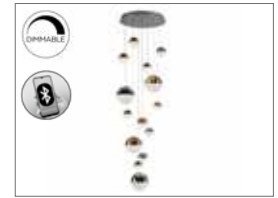

793258GB p. 165



793269B p. 154



793269GB p. 155



793301 p. 148



793407 p. 159



793412 p. 149



793429 p. 158



793523 p. 151



793534 p. 162



793534D p. 162



793635 p. 150



793659 p. 161



793659D p. 161

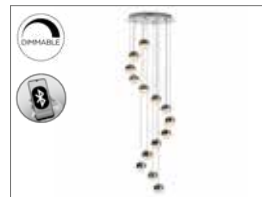

793746B p. 153



793960B p. 166

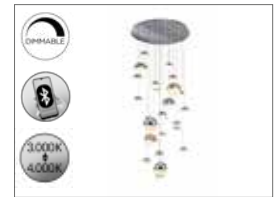

793960K p. 166

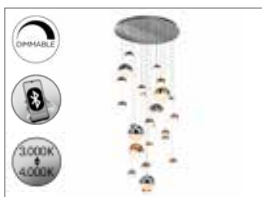

793960GK p. 167



793971GK p. 167



794691B p. 168



810637 p. 274



810637D p. 274



814263 p. 99



827746 p. 203



831622 p. 137



831635 p. 135



831940 p. 136

# Lámparas de techo

## lamps



831963 p. 134



860218 p. 204



867012 p. 234



872611 p. 280



872853 p. 282



872941D p. 283



876113 p. 279



876124 p. 277



49441583 p. 287

# Plafones de techo

## ceiling lamps



124011 p. 228



138505 p. 68



160563 p. 270



160674 p. 271



183320 p. 241



198533 p. 230



225342 p. 6



226387 p. 61



266822N p. 216



266847 p. 226



266866 p. 225



266946 p. 224



266973N p. 217



327756 p. 40



374026 p. 131



374064 p. 117



374088 p. 113



475168 p. 205



481541 p. 305



506736 p. 240

# Plafones de techo

## ceiling lamps



507039 p. 268



507939 p. 250



507939D p. 250



508030 p. 251



508030D p. 251



518394 p. 231



618253 p. 262



618271 p. 264



618318 p. 263



696318 p. 200



716478 p. 301



716583 p. 300



717847 p. 56



723714 p. 233



723955 p. 232



786430 p. 92



786430D p. 92



786485 p. 84



786485D p. 84



786508 p. 93



786508D p. 93



786577 p. 85



786577D p. 85



794025 p. 160



797566 p. 62



867234 p. 237



872469 p. 285



876352 p. 278



876360 p. 276



69441581 p. 286

# Lámparas sobremesa y de pie

## table and floor lamps



266544N p. 218



266577 p. 222



266616N p. 219



373579 p. 114



373581 p. 132



373599 p. 122



373629 p. 133



373685 p. 115



391329 p. 245



425131 p. 320



468227 p. 324



486637 p. 140



493826 p. 190



506625 p. 238



508222 p. 253



508424 p. 269



508516 p. 252



524278 p. 321



552758 p. 322



552764 p. 323



589204 p. 142



589316 p. 143



608312 p. 44



614082 p. 310



661317 p. 298



661418 p. 297



661457N p. 293



662110 p. 296



662136N p. 292



662514 p. 308



662536 p. 308



662581 p. 309



663023 p. 299



664443 p. 306



664479 p. 307

# Lámparas sobremesa y de pie

## table and floor lamps



716153 p. 303



787253 p. 94



787260 p. 86



787321 p. 95



788366 p. 24



788397 p. 25



791052 p. 311



814133 p. 101



814140 p. 98



837125 p. 22



837156 p. 23



963053 p. 66



963060 p. 67

# Lámparas de pared

## wall lamps



154086 p. 319



160320 p. 273



160785 p. 272



162272 p. 316



193091 p. 258



208765 p. 317



226387 p. 61



227018 p. 146



227025 p. 147



227032 p. 145



227117 p. 146



227131 p. 144



266724 p. 224



266782N p. 217



327756 p. 40

# Lámparas de pared

## wall lamps



373845 p. 112



373852 p. 130



373869 p. 123



391218 p. 245



391870 p. 244



494745 p. 255



506847 p. 238



508323 p. 269



509327 p. 254



571034G9 p. 313



580833 p. 314



584659 p. 190



615563 p. 304



648362 p. 318



653596 p. 210



663618 p. 290



663676 p. 294



711021 p. 312



711324 p. 315



716208 p. 302



717847 p. 56



723714 p. 233



723955 p. 232



787017 p. 95



787024 p. 87



793168 p. 156



793371 p. 152



814010 p. 100



867123 p. 236



872712 p. 284



89431589 p. 286



# Ventiladores de techo

## ceiling fans



168304 p. 333



168311 p. 332



168328 p. 331



168342 p. 330



175180 p. 326



175197 p. 327



196529 p. 328



196536 p. 329



218047 p. 334



316538 p. 343



316545 p. 344



316590 p. 342



329361 p. 338



329385 p. 336



329514 p. 337



329521 p. 340



329576 p. 341



329583 p. 339



427166 p. 335



458290 p. 345

# Estufas de exterior

## outdoor heatings



747158 p. 351



747288 p. 350



748261 p. 353



748719 p. 352



753746 p. 355



768191 p. 354

# Obra social charitable work

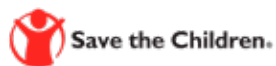

Destinamos a obras sociales el 5% de nuestros beneficios (certificado notarialmente)  
We allocate the 5% of our profits to charitable works (notarialy certified)





SCHULLER S.L. Ctra. del Plá, Km 1'5 · 46117 Bétera (Valencia) · SPAIN · [schuller.es](http://schuller.es)